

Publicado no quadro de avisos da Prefeitura Municipal de Itambé/PE, em conformidade com o art. 81, XXI, da Lei Orgânica Municipal

OSMAR ROGRIGUES DE SOUZA
SEC. ADMINISTRATIVO
PORTARIA Nº 007/2025

Itambé, 04/12/25

LEI 2.013/2025

Assinatura Identificação

Estima a Receita e Fixa a Despesa sobre a Lei Orçamentária para o exercício de 2026 e dá outras providências;

O PREFEITO DO MUNICÍPIO DE ITAMBÉ-PE, no uso de suas atribuições legais que lhe são conferidas por Lei, no seu art. 70, inciso IV, da Lei Orgânica Municipal faz saber que a Câmara Municipal aprovou e eu sanciono a seguinte lei:

Art. 1º – A Presente Lei estima a Receita em R\$ 181.700.000,00 (Cento e oitenta e um milhões e setecentos mil reais) e fixa a Despesa em igual valor, do Município de Itambé para o Exercício de 2026, compreendendo:

ORÇAMENTO GERAL 2026	
	Em R\$ 1,00
I - GERAL	
RECEITAS	181.700.000,00
DESPESAS	181.700.000,00
II - FISCAL	
RECEITAS	101.961.407,85
DESPESAS	101.961.407,85
III - SEGURIDADE SOCIAL	
RECEITAS	79.738.592,15
DESPESAS	79.738.592,15

I – O Orçamento Fiscal referente aos Poderes Municipais, seus órgãos e entidades da Administração Direta, inclusive Fundos e Fundação instituída pelo Poder Público;

II – O Orçamento da Seguridade Social, abrangendo todas as entidades e órgãos a ela vinculada de Assistência Social, Previdência Social e Saúde;

Art. 2º – Ficam estimadas as Receitas e fixadas as Despesas, respeitadas as fontes de recursos estabelecidas e indicam compatibilidade e adequação as Leis de Diretrizes Orçamentárias e PPA vigente, ao qual pelo presente altera o Anexo de Metas Fiscais.

Art. 3º. – A Receita total estimada no mesmo valor da Despesa Total em R\$ 181.700.000,00 (Cento e oitenta e um milhões e setecentos mil reais) sendo R\$79.738.592,15 (Setenta e nove milhões, setecentos e trinta e oito mil, quinhentos e noventa e dois reais e quinze centavos) do Orçamento da Seguridade Social e R\$ 101.961.407,85 (Cento e um milhões, novecentos e sessenta e um mil, quatrocentos e sete reais e oitenta e cinco centavos) do Orçamento Fiscal da Administração Direta e Indireta, inclusive Autarquias Municipais.

Art. 4º – A Receita será realizada mediante arrecadação dos Tributos e de outras Receitas Correntes e de Capital na forma da legislação em vigor, de acordo com o seguinte sumário Geral:

I - ORÇAMENTO FISCAL E DA SEGURIDADE SOCIAL	
RECEITA CORRENTES	
Impostos, Taxas e Contribuições de Melhoria	12.226.047,25
Receita de Contribuições	5.606.986,30
Receita Patrimonial	1.522.636,00
Receita de Serviços	580.219,75
Transferências Correntes	151.592.042,35
Outras Receitas Correntes	2.910.080,65
Receitas de Contribuições – Intra-Orçamentária	22.356.954,70
Outras Receitas Correntes	0,00
Dedução das Receitas para Formação do FUNDEB	-16.098.878,50
RECEITA DE CAPITAL	
Transferências de Capital	1.003.911,50
TOTAL GERAL DA RECEITA PREVISTA	181.700.000,00

Art. 5º – A Despesa será realizada segundo a discriminação estabelecida pelas Portarias estabelecidas pela Secretaria do Tesouro Nacional – STN:

I - ORÇAMENTO FISCAL E DA SEGURIDADE SOCIAL	
1. DESPESAS	
2.1 COM RECURSOS DO TESOIRO e Outras Fontes	
01 – Legislativa	6.700.000,00
03 – Essencial à Justiça	744.771,50
04 - Administração	11.275.097,50
06 – Segurança Pública	903.605,00
08 – Assistência Social	5.778.360,00
09 – Previdência Social	27.020.000,00
10 - Saúde	46.140.232,15
12 – Educação	49.887.286,35
13 – Cultura	5.000.000,00
15 – Urbanismo	19.260.000,00
20 – Agricultura	1.190.647,50
28 – Encargos Especiais	3.800.000,00
99 – Reserva de Contingência	4.000.000,00
SUB TOTAL	181.700.000,00

I - ORÇAMENTO FISCAL E DA SEGURIDADE SOCIAL	
1. DESPESAS POR CATEGORIAS ECONOMICAS	
3.1 DESPESAS CORRENTES	152.390.922,50
Pessoal e Encargos Sociais	98.011.350,35
Juros e Encargos da Dívida	317.306,50
Outras Despesas Correntes	54.062.265,65
3.2 – DESPESAS DE CAPITAL	25.309.077,50
Investimentos	21.709.077,50
Amortização da Dívida	3.600.000,00
4. – RESERVA DE CONTINGENCIA	4.000.000,00
Reserva de Contingência	4.000.000,00
TOTAL GERAL ORÇAMENTO FISCAL e DA SEGURIDADE	181.700.000,00
TOTAL GERAL DA DESPESA FIXADA	181.700.000,00

Art. 6º. – O Poder Executivo, no interesse da Administração poderá designar como Unidades Gestoras de Créditos Orçamentários, unidades orçamentárias subordinadas ao mesmo órgão, com as atribuições de movimentar dotações atribuídas as unidades orçamentárias, atendendo as disposições do artigo 14, Parágrafo Único e do artigo 66 da Lei Federal n. 4.320/64 de 17 de Março de 1964.

Art. 7º – Fica o Poder Executivo autorizado, nos termos do Parágrafo 8. do artigo 165 da Constituição Federal, a:

I – Abrir Créditos Suplementares, no decorrer do Exercício de 2026, até o limite de 10% (dez por cento) em relação a Despesa Geral Fixada na presente Lei, para atender as Despesas cujas dotações se verificarem insuficientes;

II – Proceder remanejamento de dotações para ajustes de fontes de recursos compatíveis para adequação do cronograma orçamentário e financeiro, sem onerar o limite fixado no inciso I do caput.

§ 1º O limite de que trata o inciso I do caput não se aplica quando a suplementação correr à conta de anulação de dotações de subtítulos integrantes da mesma ação no âmbito do Orçamento Fiscal e da Seguridade Social para cumprimento da obtenção da meta de resultado primário estabelecida na LDO – Lei de Diretrizes Orçamentária.

Art. 8 - Para efeito de aplicação dos limites de remanejamento ou abertura de créditos suplementares previstos nesta Lei, **não serão computadas** as dotações destinadas ao cumprimento dos **pisos constitucionais de Educação e Saúde**, tampouco aquelas vinculadas à remuneração de pessoal e encargos sociais, desde que indispensáveis ao atendimento dos níveis legalmente obrigatórios

Art. 9º – O Quadro de Detalhamento da Despesa por elemento, será publicado, através de Decreto do Poder Executivo, imediatamente após a publicação da Presente Lei, inclusive com indicação clara das fontes de recursos para execução orçamentária, em conformidade com quadro do STN – Secretaria do Tesouro Nacional e Tribunal de Contas do Estado de Pernambuco.

Art. 10 – Para efeito das alterações orçamentárias através de créditos adicionais, observar-se o seguinte:

I – só será considerado crédito adicional especial a inclusão de novos projetos, atividades ou operações especiais nos programas respectivos, desde que haja autorização legislativa específica para sua abertura;

II – não serão considerados, para efeito do Inciso I, a inclusão de dotação orçamentária já existente mesmo que em fonte de recursos não prevista, excepcionalmente regulamentado por portaria da Secretaria Municipal de Finanças.

Art. 11 – O Orçamento Anual, objetivo da presente lei corresponde ao Orçamento Fiscal e Orçamento de Seguridade Social, estabelecidos na legislação vigente.

Art. 12 – Esta Lei entrará em vigor na data de sua publicação, com seus efeitos jurídicos a partir de 01 de janeiro de 2026.

Art. 13 – Ficam revogadas, expressamente, todas as disposições em contrário.

Gabinete do Prefeito em 04 de dezembro de 2025.

ARMANDO PIMENTEL DA
ROCHA:61199206415

Assinado de forma digital por
ARMANDO PIMENTEL DA
ROCHA:61199206415
Dados: 2025.12.04 18:37:19
-03'00'

ARMANDO PIMENTEL DA ROCHA
PREFEITO

PREFEITURA MUNICIPAL DE ITAMBÉ

R. Josué de Castro, 84 - CNPJ:10150050/0001-09
Orçamento Programa - Exercício de 2026



DEMONSTRATIVO DA RECEITA E DESPESA SEGUNDO AS CATEGORIAS ECONOMICAS

(Inc.II, §1º, Art.2º)

Anexo 01

Página 1

Lei: 1973, Data: 28/11/2024

RECEITA	R\$	R\$
RECEITAS CORRENTES		
IMPOSTOS, TAXAS E CONTRIBUIÇÕES DE MELHORIA	12.226.047,25	
CONTRIBUIÇÕES	5.606.986,30	
RECEITA PATRIMONIAL	1.522.636,00	
RECEITA DE SERVIÇOS	580.219,75	
TRANSFERÊNCIAS CORRENTES	151.592.042,35	
OUTRAS RECEITAS CORRENTES	2.910.080,65	
CONTRIBUIÇÕES (INTRA)	22.356.954,70	
(R) DEDUÇÕES DO FUNDEB	-16.098.878,50	
SUB TOTAL		180.696.088,50
TOTAL		180.696.088,50
SUPERAVIT DO ORÇAMENTO CORRENTE		28.305.166,00
RECEITAS DE CAPITAL		
TRANSFERÊNCIAS DE CAPITAL	1.003.911,50	
SUB TOTAL		1.003.911,50
TOTAL		29.309.077,50
RESUMO		
RECEITAS CORRENTES.	174.438.012,30	
RECEITAS CORRENTES. (INTRA)	22.356.954,70	
DEDUÇÕES DA RECEITA CORRENTE	-16.098.878,50	
RECEITAS DE CAPITAL	1.003.911,50	
TOTAL DE RECEITAS		181.700.000,00
TOTAL		181.700.000,00

DESPESA	R\$	R\$
DESPESAS CORRENTES		
PESSOAL E ENCARGOS SOCIAIS	98.011.350,35	
JUROS E ENCARGOS DA DÍVIDA	317.306,50	
OUTRAS DESPESAS CORRENTES	54.062.265,65	
SUB TOTAL		152.390.922,50
SUPERAVIT DO ORÇAMENTO CORRENTE		28.305.166,00
TOTAL		180.696.088,50
DESPESAS DE CAPITAL		
INVESTIMENTOS	21.709.077,50	
AMORTIZAÇÃO DA DÍVIDA	3.600.000,00	
SUB TOTAL		25.309.077,50
RESERVA DE CONTINGENCIA		4.000.000,00
TOTAL		29.309.077,50
RESUMO		
DESPESAS CORRENTES	152.390.922,50	
DESPESAS DE CAPITAL	25.309.077,50	
RESERVA DE CONTINGÊNCIA	4.000.000,00	
TOTAL DE DESPESA		181.700.000,00
TOTAL		181.700.000,00

Orçamento Programa - Exercício de 2026
RECEITAS SEGUNDO AS CATEGORIAS ECONOMICAS

Lei: 1973, Data: 28/11/2024

Código	Especificação	F.R.	Desdobramento	SubCategoria Fonte	Categoria Econômica
1000.00.0.0	RECEITAS CORRENTES.	0.000.000			174.438.012,30
1100.00.0.0	IMPOSTOS, TAXAS E CONTRIBUIÇÕES DE MELHORIA	0.000.000		12.226.047,25	
1110.00.0.0	IMPOSTOS	0.000.000		11.560.472,25	
1112.00.0.0	IMPOSTOS SOBRE O PATRIMÔNIO	0.000.000	1.410.075,00		
1112.01.0.0	IMPOSTO SOBRE A PROPRIEDADE TERRITORIAL RURAL	0.000.000	10.445,00		
1112.01.1.0	ITR - MUNICÍPIOS CONVENIADO	0.000.000	10.445,00		
1112.01.1.4	ITR - MUNICÍPIOS CONVENIADOS- DIVIDA ATIVA MULTAS JUROS	0.01.00	10.445,00		
1112.50.0.0	IMPOSTO SOBRE A PROPRIEDADE PREDIAL E TERRITORIAL URBANA	0.000.000	323.795,00		
1112.50.0.1	IPTU - PRINCIPAL	0.01.00	31.335,00		
1112.50.0.2	IPTU - MULTAS E JUROS	0.01.00	10.445,00		
1112.50.0.3	IPTU - DIVIDA ATIVA	0.01.00	282.015,00		
1112.53.0.0	ITBI-"INTER VIVOS"	0.000.000	1.075.835,00		
1112.53.0.1	ITBI-"INTER VIVOS"-PRINCIPAL	0.01.00	1.044.500,00		
1112.53.0.2	ITBI-"INTER VIVOS"-MULTAS E JUROS	0.01.00	10.445,00		
1112.53.0.3	ITBI-"INTER VIVOS"- DIVIDA ATIVA	0.01.00	10.445,00		
1112.53.0.4	ITBI-"INTER VIVOS"-DIVIDA ATIVA MULTAS JUROS	0.01.00	10.445,00		
1113.00.0.0	IMPOSTOS SOBRE A RENDA E PROVENTOS DE QUALQUER NATUREZA	0.000.000	7.529.448,14		
1113.03.0.0	IMPOSTO SOBRE A RENDA - RETIDO NA FONTE	0.000.000	7.529.448,14		
1113.03.1.0	IMPOSTO SOBRE A RENDA - RETIDO NA FONTE - TRABALHO	0.000.000	3.133.500,00		
1113.03.1.1	IRRF-TRABALHO-PRINCIPAL	0.01.00	3.133.500,00		
1113.03.4.0	IRRF- OUTROS RENDIMENTOS	0.000.000	4.395.948,14		
1113.03.4.1	IRRF- OUTROS RENDIMENTOS-PRINCIPAL	0.01.00	4.395.948,14		
1114.00.0.0	IMPOSTO PRODUÇÃO CIRCULAÇÃO MERCADORIAS SERVIÇOS	0.000.000	2.620.949,11		
1114.51.0.0	IMPOSTOS SOBRE SERVIÇOS	0.000.000	2.620.949,11		
1114.51.1.0	IMPOSTO SOBRE SERVIÇOS DE QUALQUER NATUREZA - ISSQN	0.000.000	2.620.949,11		
1114.51.1.1	ISSQN - PRINCIPAL	0.01.00	2.589.614,11		
1114.51.1.2	ISSQN -MULTAS E JUROS	0.01.00	10.445,00		
1114.51.1.3	ISSQN - DIVIDA ATIVA	0.01.00	10.445,00		
1114.51.1.4	ISSQN -DIVIDA ATIVA MULTAS JUROS	0.01.00	10.445,00		
1120.00.0.0	TAXAS	0.000.000		665.575,00	
1121.00.0.0	TAXAS PELO EXERCÍCIO DO PODER DE POLÍCIA	0.000.000	308.127,50		
1121.01.0.0	TAXAS DE INSPEÇÃO, CONTROLE E FISCALIZAÇÃO	0.000.000	308.127,50		
1121.01.0.1	TAXAS DE INSPEÇÃO, CONTROLE E FISCALIZAÇÃO - PRINCIPAL	0.01.00	287.237,50		
1121.01.0.2	TAXAS DE INSPEÇÃO, CONTROLE E FISCALIZAÇÃO - MULTAS E JUROS	0.01.00	10.445,00		
1121.01.0.4	TAXAS DE INSPEÇÃO, CONTROLE E FISCALIZAÇÃO -D/A M/JUROS	0.01.00	10.445,00		
1122.00.0.0	TAXAS PELA PRESTAÇÃO DE SERVIÇOS	0.000.000	357.447,50		
1122.01.0.0	TAXAS PELA PRESTAÇÃO DE SERVIÇOS EM GERAL	0.000.000	357.447,50		
1122.01.0.1	TAXAS PELA PRESTAÇÃO DE SERVIÇOS EM GERAL - PRINCIPAL	0.01.00	357.447,50		
1200.00.0.0	CONTRIBUIÇÕES	0.000.000		5.606.986,30	
1210.00.0.0	CONTRIBUIÇÕES SOCIAIS	0.000.000		4.226.511,80	
1215.00.0.0	CONTRIBUIÇÕES PARA RPPS	0.000.000	4.226.511,80		
1215.01.0.0	CONTRIBUIÇÃO DO SERVIDOR CIVIL	0.000.000	4.226.511,80		
1215.01.1.0	CONTRIB.SERVIDOR CIVIL ATIVO	0.000.000	2.921.176,13		
1215.01.1.1	CONTRIB.SERVIDOR CIVIL ATIVO-PRINCIPAL	0.01.00	2.921.176,13		
1215.01.2.0	CONTRIBUIÇÃO DO SERVIDOR CIVIL INATIVO	0.000.000	1.282.983,37		
1215.01.2.1	CONTRIB.SERVIDOR CIVIL INATIVO-PRINCIPAL	0.01.00	1.282.983,37		
1215.01.3.0	CONTRIBUIÇÃO DO SERVIDOR CIVIL - PENSIONISTAS	0.000.000	22.352,30		
1215.01.3.1	CONTRIB.SERVIDOR CIVIL-PENSIONISTAS-PRINCIPAL	0.01.00	22.352,30		
1220.00.0.0	CONTRIBUIÇÕES ECONÔMICAS	0.000.000		10.445,00	
1221.00.0.0	CONTRIBUIÇÕES ECONÔMICAS	0.000.000	10.445,00		
1221.99.0.0	OUTRAS CONTRIBUIÇÕES ECONÔMICAS	0.000.000	10.445,00		
1221.99.1.0	OUTRAS CONTRIB.ECON.-NÃO ARREC.NÃO PROJETADAS RFB	0.000.000	10.445,00		
1221.99.1.3	OUTR.CONTRIB.ECON.-NÃO ARREC.NÃO PROJ.RFB-DÍVIDA ATIVA	0.01.00	10.445,00		
1240.00.0.0	CONTRIBUIÇÃO PARA O CUSTEIO DO SERVIÇO DE ILUMINAÇÃO PÚBLICA	0.000.000		1.370.029,50	
1241.00.0.0	CONTRIBUIÇÃO PARA O CUSTEIO DO SERVIÇO DE ILUMINAÇÃO PÚBLICA	0.000.000	1.370.029,50		
1241.50.0.0	CONTRIBUIÇÃO PARA O CUSTEIO DO SERVIÇO DE ILUMINAÇÃO PÚBLICA	0.000.000	1.370.029,50		
1241.50.0.1	CONTRIB.SERV.ILUMINAÇÃO PÚBLICA-PRINCIPAL	0.01.00	1.370.029,50		
1300.00.0.0	RECEITA PATRIMONIAL	0.000.000		1.522.636,00	
1320.00.0.0	VALORES MOBILIÁRIOS	0.000.000		1.522.636,00	
1321.00.0.0	JUROS E CORREÇÕES MONETÁRIAS	0.000.000	1.522.636,00		
1321.01.0.0	REMUNERAÇÃO DE DEPÓSITOS BANCÁRIOS	0.000.000	901.313,00		



PREFEITURA MUNICIPAL DE ITAMBÉ

R. Josué de Castro, 84 - CNPJ:10150050/0001-09

Anexo 02

Página 2

Orçamento Programa - Exercício de 2026

RECEITAS SEGUNDO AS CATEGORIAS ECONOMICAS

Lei: 1973, Data: 28/11/2024

Código	Especificação	F.R.	Desdobramento	SubCategoria Fonte	Categoria Econômica
1321.01.0.1	REMUNERAÇÃO DE DEPÓSITOS BANCÁRIOS - PRINCIPAL	0.01.00	5.000,00		
1321.01.0.1	REMUNERAÇÃO DE DEPÓSITOS BANCÁRIOS - PRINCIPAL	0.01.00	5.000,00		
1321.01.0.1	REMUNERAÇÃO DE DEPÓSITOS BANCÁRIOS - PRINCIPAL	0.01.00	5.222,50		
1321.01.0.1	REMUNERAÇÃO DE DEPÓSITOS BANCÁRIOS - PRINCIPAL	0.01.00	5.222,50		
1321.01.0.1	REMUNERAÇÃO DE DEPÓSITOS BANCÁRIOS - PRINCIPAL	0.01.00	20.200,00		
1321.01.0.1	REMUNERAÇÃO DE DEPÓSITOS BANCÁRIOS - PRINCIPAL	0.01.00	104.450,00		
1321.01.0.1	REMUNERAÇÃO DE DEPÓSITOS BANCÁRIOS - PRINCIPAL	0.01.00	1.044,50		
1321.01.0.1	REMUNERAÇÃO DE DEPÓSITOS BANCÁRIOS - PRINCIPAL	0.01.00	1.044,50		
1321.01.0.1	REMUNERAÇÃO DE DEPÓSITOS BANCÁRIOS - PRINCIPAL	0.01.00	1.044,50		
1321.01.0.1	REMUNERAÇÃO DE DEPÓSITOS BANCÁRIOS - PRINCIPAL	0.01.00	47.002,50		
1321.01.0.1	REMUNERAÇÃO DE DEPÓSITOS BANCÁRIOS - PRINCIPAL	0.01.00	553.585,00		
1321.01.0.1	REMUNERAÇÃO DE DEPÓSITOS BANCÁRIOS - PRINCIPAL	0.01.00	5.222,50		
1321.01.0.1	REMUNERAÇÃO DE DEPÓSITOS BANCÁRIOS - PRINCIPAL	0.01.00	11.489,50		
1321.01.0.1	REMUNERAÇÃO DE DEPÓSITOS BANCÁRIOS - PRINCIPAL	0.01.00	104.450,00		
1321.01.0.1	REMUNERAÇÃO DE DEPÓSITOS BANCÁRIOS - PRINCIPAL	0.01.00	10.445,00		
1321.01.0.1	REMUNERAÇÃO DE DEPÓSITOS BANCÁRIOS - PRINCIPAL	0.01.00	20.890,00		
1321.04.0.0	REMUNERAÇÃO RECURSOS RPPS	0.000.000	621.323,00		
1321.04.0.1	REMUNERAÇÃO RECURSOS RPPS-PRINCIPAL	0.01.00	621.323,00		
1600.00.0.0	RECEITA DE SERVIÇOS	0.000.000		580.219,75	
1610.00.0.0	SERVIÇOS ADMINISTRATIVOS E COMERCIAIS GERAIS	0.000.000		104.450,00	
1611.00.0.0	SERVIÇOS ADMINISTRATIVOS E COMERCIAIS GERAIS	0.000.000	104.450,00		
1611.01.0.0	SERV.ADM.COM.GERAIS PREST.ENTIDADE ÓRGÃOS PÚBLICOS GERAL	0.000.000	104.450,00		
1611.01.0.1	SERV.ADM.COM.GER.PREST.ENTID.ORG.PÚBL.-PRINCIPAL	0.01.00	104.450,00		
1690.00.0.0	OUTROS SERVIÇOS	0.000.000		475.769,75	
1699.00.0.0	OUTROS SERVIÇOS	0.000.000	475.769,75		
1699.99.0.0	OUTROS SERVIÇOS	0.000.000	475.769,75		
1699.99.0.1	OUTROS SERVIÇOS - PRINCIPAL	0.01.00	475.769,75		
1700.00.0.0	TRANSFERÊNCIAS CORRENTES	0.000.000		151.592.042,35	
1710.00.0.0	TRANSFERÊNCIAS DA UNIÃO E DE SUAS ENTIDADES	0.000.000		103.438.738,00	
1711.00.0.0	TRANSFERÊNCIAS DECORRENTES DE PARTICIPAÇÃO NA RECEITA DA UNI	0.000.000	63.719.722,50		
1711.51.0.0	COTA-PARTE DO FUNDO DE PARTICIPAÇÃO DOS MUNICÍPIOS - FPM	0.000.000	63.714.500,00		
1711.51.1.0	COTA-PARTE DO FUNDO DE PARTICIPAÇÃO DOS MUNICÍPIOS - COTA ME	0.000.000	59.536.500,00		
1711.51.1.1	COTA-PARTE DO FPM- COTA MENSAL - PRINCIPAL	0.01.00	59.536.500,00		
1711.51.2.0	COTA-PARTE DO FUNDO DE PARTICIPAÇÃO DOS MUNICÍPIOS - COTAS E	0.000.000	4.178.000,00		
1711.51.2.1	COTA-PARTE DO FPM- COTAS EXTRAORDINARIAS - PRINCIPAL	0.01.00	4.178.000,00		
1711.52.0.0	COTA-PARTE DO IMPOSTO SOBRE A PROPRIEDADE TERRITORIAL RURAL	0.000.000	5.222,50		
1711.52.0.1	COTA-PARTE DO IMP. PROPRIED.TERRIT.RURAL - PRINCIPAL	0.01.00	5.222,50		
1712.00.0.0	TRANSF.COMPENS.FINANC.EXPL.RECURSOS NATURAIS	0.000.000	1.046.162,50		
1712.51.0.0	COTA-PARTE COMPENS.FINANC.EXPL.RECURSOS MINERAIS CFEM	0.000.000	78.337,50		
1712.51.0.1	CFEM - PRINCIPAL	0.01.00	78.337,50		
1712.52.0.0	COTA-PARTE COMPENSAÇÃO FINANCEIRA PRODUÇÃO PETRÓLEO	0.000.000	967.825,00		
1712.52.2.0	COTA-PARTE EXCED.PROD.PETR.-LEI Nº 9.478/97, ART.49,I E II	0.000.000	80.000,00		
1712.52.2.1	COTA-PARTE EXC.PROD.PETR.-LEI 9.478/97,ART.49,III-PRINCIPAL	0.01.00	80.000,00		
1712.52.4.0	COTA-PARTE DO FUNDO ESPECIAL DO PETRÓLEO - FEP	0.000.000	887.825,00		
1712.52.4.1	COTA - PARTE FEP- PRINCIPAL	0.01.00	887.825,00		
1713.00.0.0	TRANSFERÊNCIAS RECURSOS SISTEMA ÚNICO SAÚDE - SUS	0.000.000	24.085.559,50		
1713.50.0.0	TRANSF.SUS-FUNDO A FUNDO - BLOCO DE MANUTENÇÃO	0.000.000	23.981.109,50		
1713.50.1.0	TRANSF.SUS-FUNDO A FUNDO - BLOCO DE MANUTENÇÃO	0.000.000	15.519.299,00		
1713.50.1.1	TRANS.SUS-BLOCO MANUT.ATEN.PRIMÁRIA-PRINCIPAL	0.01.00	2.600.000,00		
1713.50.1.1	TRANS.SUS-BLOCO MANUT.ATEN.PRIMÁRIA-PRINCIPAL	0.01.00	12.919.299,00		
1713.50.2.0	TRANSF.SUS- BLOCO MANUTENÇÃO-ATENÇÃO ESPECIALIZADA	0.000.000	340.000,00		
1713.50.2.1	TRANS.SUS-BLOCO MANUT.ATEN.ESPEC.-PRINCIPAL	0.01.00	340.000,00		

Código	Especificação	F.R.	Desdobramento	SubCategoria Fonte	Categoria Econômica
1713.50.3.0	TRANSF.SUS- BLOCO MANUTENÇÃO-VIGILÂNCIA EM SAÚDE	0.000.000	1.874.375,50		
1713.50.3.1	TRANS.SUS-BLOCO MANUT-VIGILÂNCIA SAÚDE-PRINCIPAL	0.01.00	585.000,00		
1713.50.3.1	TRANS.SUS-BLOCO MANUT-VIGILÂNCIA SAÚDE-PRINCIPAL	0.01.00	1.289.375,50		
1713.50.4.0	TRANSF.SUS- BLOCO MANUTENÇÃO-ASSISTÊNCIA FARMACÊUTICA	0.000.000	1.280.993,00		
1713.50.4.1	TRANS.SUS- BLOCO MANUT.-ASSIST.FARMAC.-PRINCIPAL	0.01.00	1.280.993,00		
1713.50.5.0	TRANSF.SUS- BLOCO MANUTENÇÃO- GESTÃO DO SUS	0.000.000	4.966.442,00		
1713.50.5.1	TRANS.SUS- BLOCO MANUT.-GESTÃO SUS-PRINCIPAL	0.01.00	2.100.000,00		
1713.50.5.1	TRANS.SUS- BLOCO MANUT.-GESTÃO SUS-PRINCIPAL	0.01.00	2.866.442,00		
1713.51.0.0	TRANSF.SUS-FUNDO A FUNDO - BLOCO DE ESTRUTURAÇÃO	0.000.000	104.450,00		
1713.51.5.0	TRANSF.SUS- BLOCO ESTRUTURAÇÃO-GESTÃO DO SUS	0.000.000	104.450,00		
1713.51.5.1	TRANS.SUS- BLOCO ESTRUT.-GESTÃO SUS-PRINCIPAL	0.01.00	104.450,00		
1714.00.0.0	TRANSF.RECURSOS FUNDO NAC.DESENVOLVIMENTO EDUCAÇÃO-FNDE	0.000.000	4.146.866,50		
1714.50.0.0	TRANSFERÊNCIAS DO SALÁRIO-EDUCAÇÃO	0.000.000	2.500.000,00		
1714.50.0.1	TRANSF.SALÁRIO-EDUCAÇÃO- PRINCIPAL	0.01.00	2.500.000,00		
1714.51.0.0	TRANSFERÊNCIAS FNDE- PROGR.DINH.DIRETO NA ESCOLA - PDDE	0.000.000	38.955,50		
1714.51.0.1	TRANSF.FNDE-PROGR.DINH.DIRETO ESCOLA-PDDE-PRINCIPAL	0.01.00	38.955,50		
1714.52.0.0	TRANSF.PROGRAMA NACIONAL ALIMENTAÇÃO ESCOLA- PNAE	0.000.000	998.955,50		
1714.52.0.1	TRANSF.PROGR.NAC. ALIMEN ESCOLA-PNAE-PRINCIPAL	0.01.00	998.955,50		
1714.53.0.0	TRANSF.PROG.NACIONAL APOIOTRANSPORTE DO ESCOLAR - PNATE	0.000.000	498.955,50		
1714.53.0.1	TRANSF.PROG.NAC.TRANSP.ESCOLAR-PNATE-PRINCIPAL	0.01.00	498.955,50		
1714.99.0.0	OUTRAS TRANSF.DIRETAS FUNDO NACIONAL DESENV.EDUCAÇÃO-FNDE	0.000.000	110.000,00		
1714.99.0.1	OUTRAS TRANSF. FNDE- PRINCIPAL	0.01.00	108.955,50		
1714.99.0.2	OUTRAS TRANSF. FNDE- MULTAS E JUROS	0.01.00	1.044,50		
1715.00.0.0	TRANSFERÊNCIAS COMPLEMENTAÇÃO DA UNIÃO -FUNDEB	0.000.000	8.396.868,50		
1715.50.0.0	TRANSFERÊNCIAS COMPLEMENTAÇÃO UNIÃO FUNDEB-VAAT	0.000.000	4.420.000,00		
1715.50.0.1	TRANSF.COMP.UNIÃO FUNDEB-VAAT-PRINCIPAL	0.01.00	4.420.000,00		
1715.51.0.0	TRANSFERÊNCIAS COMPLEMENTAÇÃO UNIÃO FUNDEB-VAAF	0.000.000	3.976.868,50		
1715.51.0.1	TRANSF.COMP.UNIÃO FUNDEB-VAAF-PRINCIPAL	0.01.00	3.976.868,50		
1716.00.0.0	TRANSF.RECURSOS FUNDO NACIONAL ASSISTÊNCIA SOCIAL-FNAS	0.000.000	1.681.781,00		
1716.50.0.0	TRANSF.RECURSOS FUNDO NACIONAL ASSISTÊNCIA SOCIAL-FNAS	0.000.000	1.681.781,00		
1716.50.0.1	TRANSF.RECUR.-FNAS-PRINCIPAL	0.01.00	25.000,00		
1716.50.0.1	TRANSF.RECUR.-FNAS-PRINCIPAL	0.01.00	380.000,00		
1716.50.0.1	TRANSF.RECUR.-FNAS-PRINCIPAL	0.01.00	1.251.781,00		
1719.00.0.0	OUTRAS TRANSFERÊNCIAS RECURSOS UNIÃO E DE SUAS ENTIDADES	0.000.000	361.777,50		
1719.58.0.0	TRANSF.OBRIG.LEI COMPLEMENTAR Nº 176/2020	0.000.000	77.000,00		
1719.58.0.1	TRANSF.OBRIG.LEI COMPLEM.Nº 176/2020-PRINCIPAL	0.01.00	77.000,00		
1719.60.0.0	TRANSFERÊNCIAS ALDIR BLANC LEI Nº 14.399/2022	0.000.000	144.777,50		
1719.60.0.1	TRANSF.ALDIR BLANC LEI Nº 14.399/2022-PRINCIPAL	0.01.00	144.777,50		
1719.99.0.0	OUTRAS TRANSF.RECURSOS UNIÃO ENTIDADES	0.000.000	140.000,00		
1719.99.0.1	OUTRAS TRANSF.RECUR.UNIÃO ENTID.-PRINCIPAL	0.01.00	70.000,00		
1719.99.0.1	OUTRAS TRANSF.RECUR.UNIÃO ENTID.-PRINCIPAL	0.01.00	70.000,00		
1720.00.0.0	TRANSFERÊNCIAS ESTADOS DISTRITO FEDERAL E DE SUAS ENTIDADES	0.000.000		22.586.471,50	
1721.00.0.0	PARTICIPAÇÃO NA RECEITA DOS ESTADOS E DISTRITO FEDERAL	0.000.000	20.972.670,00		
1721.50.0.0	COTA-PARTE DO ICMS	0.000.000	17.756.500,00		
1721.50.0.1	COTA-PARTE DO ICMS - PRINCIPAL	0.01.00	17.756.500,00		
1721.51.0.0	COTA-PARTE DO IPVA	0.000.000	3.133.500,00		
1721.51.0.1	COTA-PARTE DO IPVA - PRINCIPAL	0.01.00	3.133.500,00		
1721.52.0.0	COTA-PARTE DO IPI - MUNICÍPIOS	0.000.000	62.670,00		
1721.52.0.1	COTA-PARTE DO IPI - MUNICÍPIOS - PRINCIPAL	0.01.00	62.670,00		
1721.53.0.0	COTA-PARTE CONTRIBUIÇÃO INTERVENÇÃO DOMÍNIO ECONÔMICO	0.000.000	20.000,00		
1721.53.0.1	COTA-PARTE-CIDE-PRINCIPAL	0.01.00	20.000,00		
1723.00.0.0	TRANSFERÊNCIAS RECURSOS SISTEMA ÚNICO SAÚDE - SUS	0.000.000	163.986,50		
1723.50.0.0	TRANSFERÊNCIAS RECURSOS SISTEMA ÚNICO SAÚDE - SUS	0.000.000	163.986,50		
1723.50.0.1	TRANSF.RECURSOS-SUS-PRINCIPAL	0.01.00	163.986,50		
1729.00.0.0	OUTRAS TRANSFERÊNCIAS DOS ESTADOS E DISTRITO FEDERAL	0.000.000	1.449.815,00		
1729.51.0.0	TRANSFERÊNCIAS DE ESTADOS DESTINADAS À				



PREFEITURA MUNICIPAL DE ITAMBÉ

R. Josué de Castro, 84 - CNPJ:10150050/0001-09

Anexo 02

Página 4

Orçamento Programa - Exercício de 2026

RECEITAS SEGUNDO AS CATEGORIAS ECONOMICAS

Lei: 1973, Data: 28/11/2024

Código	Especificação	F.R.	Desdobramento	SubCategoria Fonte	Categoria Econômica
	ASSISTÊNCIA SOCIAL	0.000.000	159.672,50		
1729.51.0.1	TRANSF.ESTADOS ASSIST.SOCIAL-PRINCIPAL	0.01.00	159.672,50		
1729.52.0.0	TRANSF.RECURSOS PROGRAMAS DE EDUCAÇÃO	0.000.000	1.253.585,00		
1729.52.0.1	TRANSF.RECURSOS PROGR.EDUCAÇÃO-PRINCIPAL	0.01.00	1.253.585,00		
1729.99.0.0	OUTRAS TRANSFERÊNCIAS DOS ESTADOS E DF	0.000.000	36.557,50		
1729.99.0.1	OUTRAS TRANSF. ESTADOS E DF-PRINCIPAL	0.01.00	36.557,50		
1750.00.0.0	TRANSFERÊNCIAS DE OUTRAS INSTITUIÇÕES PÚBLICAS	0.000.000		25.566.832,85	
1751.00.0.0	TRANSF.RECURSOS FUNDO MANUTENÇÃO DESENVOL.EDUCAÇÃO-FUNDEB	0.000.000	25.566.832,85		
1751.50.0.0	TRANSF.RECURSOS FUNDO MANUTENÇÃO DESENVOL.EDUCAÇÃO-FUNDEB	0.000.000	25.566.832,85		
1751.50.0.1	TRANSF.RECURSOS FUNDEB-PRINCIPAL	0.01.00	25.566.832,85		
1900.00.0.0	OUTRAS RECEITAS CORRENTES	0.000.000		2.910.080,65	
1920.00.0.0	INDENIZAÇÕES, RESTITUIÇÕES E RESSARCIMENTOS	0.000.000		218.300,50	
1921.00.0.0	INDENIZAÇÕES	0.000.000	10.445,00		
1921.99.0.0	OUTRAS INDENIZAÇÕES	0.000.000	10.445,00		
1921.99.0.1	OUTRAS INDENIZAÇÕES - PRINCIPAL	0.01.00	10.445,00		
1922.00.0.0	RESTITUIÇÕES	0.000.000	207.855,50		
1922.99.0.0	OUTRAS RESTITUIÇÕES	0.000.000	207.855,50		
1922.99.0.1	OUTRAS RESTITUIÇÕES - PRINCIPAL	0.01.00	26.112,50		
1922.99.0.1	OUTRAS RESTITUIÇÕES - PRINCIPAL	0.01.00	10.445,00		
1922.99.0.1	OUTRAS RESTITUIÇÕES - PRINCIPAL	0.01.00	10.445,00		
1922.99.0.1	OUTRAS RESTITUIÇÕES - PRINCIPAL	0.01.00	72.070,50		
1922.99.0.1	OUTRAS RESTITUIÇÕES - PRINCIPAL	0.01.00	88.782,50		
1990.00.0.0	DEMAIS RECEITAS CORRENTES	0.000.000		2.691.780,15	
1999.00.0.0	OUTRAS RECEITAS CORRENTES	0.000.000	2.691.780,15		
1999.03.0.0	COMPENSAÇÕES FINANCEIRAS ENTRE OS REGIMES DE PREVIDÊNCIA	0.000.000	522.250,00		
1999.03.0.1	COMPEN.FINANC.ENTRE REGIMES PREVID.-PRINCIPAL	0.01.00	522.250,00		
1999.99.0.0	OUTRAS RECEITAS	0.000.000	2.169.530,15		
1999.99.2.0	OUTRAS REC.NÃO ARREC.NÃO PROJETADAS RFB-PRIMÁRIAS	0.000.000	2.169.530,15		
1999.99.2.1	OUTRAS REC.NÃO ARREC.NÃO PROJ.RFB-PRIMÁRIAS-PRINCIPAL	0.01.00	2.154.907,15		
1999.99.2.1	OUTRAS REC.NÃO ARREC.NÃO PROJ.RFB-PRIMÁRIAS-PRINCIPAL	0.01.00	4.178,00		
1999.99.2.2	OUTRAS REC.NÃO ARREC.NÃO PROJ.RFB-PRIMÁRIAS-MULTAS JUROS	0.01.00	10.445,00		
2000.00.0.0	RECEITAS DE CAPITAL	0.000.000			1.003.911,50
2400.00.0.0	TRANSFERÊNCIAS DE CAPITAL	0.000.000		1.003.911,50	
2410.00.0.0	TRANSFERÊNCIAS DA UNIÃO E DE SUAS ENTIDADES	0.000.000		546.854,50	
2411.00.0.0	TRANSFERÊNCIAS DE RECURSOS DO SISTEMA ÚNICO DE SAÚDE - SUS	0.000.000	142.052,00		
2411.51.0.0	TRANSF.RECURSOS-SUS-FUNDO A FUNDO - BLOCO DE ESTRUTURAÇÃO	0.000.000	142.052,00		
2411.51.5.0	TRANSF.-SUS-BLOCO ESTRUTURAÇÃO-GESTÃO DO SUS	0.000.000	142.052,00		
2411.51.5.1	TRANSF.-SUS-BLOCO ESTRUT.-GESTÃO-SUS-PRINCIPAL	0.01.00	142.052,00		
2412.00.0.0	TRANSF.RECURSOS FUNDO NACIONAL DESENVOLVIMENTO EDUCAÇÃO-FNDE	0.000.000	40.000,00		
2412.50.0.0	TRANSF.RECURSOS PROGRAMAS EDUCAÇÃO	0.000.000	40.000,00		
2412.50.1.0	TRANSF.PROGR.TRANSF.ESC.ED.BÁSICA-CAMINHO ESCOLA	0.000.000	40.000,00		
2412.50.1.1	TRANSF.PROGR.TRANSF.ESC.ED.BÁS.-CAMINHO ESCOLA-PRINCIPAL	0.01.00	40.000,00		
2413.00.0.0	TRANSF.RECURSOS FUNDO NACIONAL ASSISTÊNCIA SOCIAL-FNAS	0.000.000	10.445,00		
2413.50.0.0	TRANSF.RECURSOS FUNDO NACIONAL ASSISTÊNCIA SOCIAL-FNAS	0.000.000	10.445,00		
2413.50.0.1	TRANSF.RECURSOS FUNDO NAC.ASSIST.SOCIAL-FNAS-PRINCIPAL	0.01.00	10.445,00		
2414.00.0.0	TRANSFERÊNCIAS DE CONVÊNIO DA UNIÃO E DE SUAS ENTIDADES	0.000.000	354.357,50		
2414.99.0.0	OUTRAS TRANSFERÊNCIAS CONVÊNIO UNIÃO E DE SUAS ENTIDADES	0.000.000	354.357,50		
2414.99.0.1	OUTRAS TRANSF.CONV.UNIÃO SUAS ENTID.-PRINCIPAL	0.01.00	354.357,50		
2420.00.0.0	TRANSF.ESTADOS E DO DISTRITO FEDERAL E DE SUAS ENTIDADES	0.000.000		457.057,00	
2421.00.0.0	TRANSF.RECURSOS SISTEMA ÚNICO SAÚDE-SUS-ESTADOS E DF	0.000.000	221.000,00		
2421.50.0.0	TRANSFERÊNCIAS DE RECURSOS DO SISTEMA ÚNICO DE SAÚDE - SUS	0.000.000	221.000,00		
2421.50.0.1	TRANSF.RECURSOS-SUS-PRINCIPAL	0.01.00	221.000,00		
2422.00.0.0	TRANSF.CONVÊNIO ESTADOS E DF E DE SUAS ENTIDADES	0.000.000	110.717,00		
2422.99.0.0	OUTRAS TRANSF.CONV. ESTADOS E DF E DE SUA ENTIDADES	0.000.000	110.717,00		
2422.99.0.1	OUTRAS TRANSF.CONV. EST/DFSUA ENTID.-PRINCIPAL	0.01.00	110.717,00		
2429.00.0.0	OUTRAS TRANSFERÊNCIAS DE RECURSOS DOS ESTADOS	0.000.000	125.340,00		



PREFEITURA MUNICIPAL DE ITAMBÉ

R. Josué de Castro, 84 - CNPJ:10150050/0001-09

Anexo 02

Página 5

Orçamento Programa - Exercício de 2026

RECEITAS SEGUNDO AS CATEGORIAS ECONOMICAS

Lei: 1973, Data: 28/11/2024

Código	Especificação	F.R.	Desdobramento	SubCategoria Fonte	Categoria Econômica
2429.51.0.0	TRANSFERÊNCIAS RECURSOS PROGRAMAS DE EDUCAÇÃO	0.000.000	104.450,00		
2429.51.0.1	TRANSF.RECUR.PROGR.EDUCAÇÃO-PRINCIPAL	0.01.00	104.450,00		
2429.99.0.0	OUTRAS TRANSFERÊNCIAS DE RECURSOS DOS ESTADOS	0.000.000	20.890,00		
2429.99.0.1	OUTRAS TRANSF.RECURSOS ESTADOS-PRINCIPAL	0.01.00	20.890,00		
9000.00.0.0	(R) DEDUÇÕES DA RECEITA	0.000.000			-16.098.878,50
9500.00.0.0	(R) DEDUÇÕES DO FUNDEB	0.000.000		-16.098.878,50	
9510.00.0.0	(R) DEDUÇÕES DO FUNDEB	0.000.000	-16.098.878,50		
9510.00.0.0	(R) DEDUÇÕES DO FUNDEB	0.000.000		-16.098.878,50	
9510.00.0.0	(R) DEDUÇÕES DO FUNDEB	0.01.00	-16.098.878,50		
Total das Receitas (exceto Intra-Orçamentárias)					159.343.045,30

7000.00.0.0	RECEITAS CORRENTES. (INTRA)	0.000.000			22.356.954,70
7200.00.0.0	CONTRIBUIÇÕES (INTRA)	0.000.000		22.356.954,70	
7210.00.0.0	CONTRIBUIÇÕES SOCIAIS (INTRA)	0.000.000		22.356.954,70	
7215.00.0.0	CONTRIBUIÇÕES RPPS - (INTRA)	0.000.000	5.498.514,14		
7215.01.0.0	CONTRIBUIÇÃO DO SERVIDOR CIVIL (INTRA)	0.000.000	2.089,00		
7215.01.1.0	CONTRIBUIÇÃO DO SERVIDOR CIVIL ATIVO (INTR)	0.000.000	2.089,00		
7215.01.1.2	CONTRIBUIÇÃO SERVIDOR CIVIL ATIVO- MULTAS	0.01.00	2.089,00		
7215.02.0.0	CONTRIBUIÇÃO PATRONAL - SERVIDOR CIVIL (IN	0.000.000	4.404.040,04		
7215.02.1.0	CONTRIBUIÇÃO PATRONAL - SERVIDOR CIVIL AT	0.000.000	4.404.040,04		
7215.02.1.1	CONTRIBUIÇÃO PATRONAL - SERVIDOR CIVIL AT	0.01.00	716.050,50		
7215.02.1.1	CONTRIBUIÇÃO PATRONAL - SERVIDOR CIVIL AT	0.01.00	3.684.856,04		
7215.02.1.2	CONTRIBUIÇÃO PATRONAL - SERVIDOR CIVIL AT	0.01.00	3.133,50		
7215.51.0.0	CONTRIBUIÇÃO PATRONAL - PARCELAMENTOS (0.000.000	1.092.385,10		
7215.51.1.0	CONTRIB.PATRONAL-SERVIDOR CIVIL ATIVO-PAF	0.000.000	1.092.385,10		
7215.51.1.1	CONTRIB.PATR.SERV.CIVIL ATIVO-PARC.-PRINCII	0.01.00	785.824,35		
7215.51.1.2	CONTRIB.PATR.SERV.CIVIL ATIVO-PARC.-MULTA!	0.01.00	306.560,75		
7219.00.0.0	OUTRAS CONTRIBUIÇÕES SOCIAIS (INTRA)	0.000.000	16.858.440,56		
7219.99.0.0	DEMAIS CONTRIBUIÇÕES SOCIAIS (INTRA)	0.000.000	16.858.440,56		
7219.99.1.0	DEMAIS CONTRIB.SOCIAIS NÃO ARREC.NÃO PRC	0.000.000	16.143.359,71		
7219.99.1.1	DEM.CONTR.SOC.NÃO ARREC.NÃO PROJ.RFB-PF	0.01.00	16.125.916,56		
7219.99.1.2	DEM.CONTR.SOC.NÃO ARREC.NÃO PROJ.RFB-MI	0.01.00	17.443,15		
7219.99.2.0	DEMAIS CONTRIB.SOCIAIS NÃO ARREC.NÃO PRC	0.000.000	715.080,85		
7219.99.2.1	DEM.CONTR.SOC.NÃO ARREC.NÃO PROJ.RFB PA	0.01.00	411.131,35		
7219.99.2.2	DEM.CONTR.SOC.NÃO ARREC.NÃO PROJ.RFB PA	0.01.00	303.949,50		
Total das Receitas (Intra-Orçamentárias)					22.356.954,70

TOTALIZAÇÃO DAS RECEITAS POR CATEGORIA ECONOMICA

RECEITA CORRENTE

180.696.088,50

RECEITA DE CAPITAL

1.003.911,50

Total Geral das Receitas

181.700.000,00



PREFEITURA MUNICIPAL DE ITAMBÉ

R. Josué de Castro, 84 - CNPJ:10150050/0001-09

Orçamento Programa - Exercício de 2026

Anexo 06

Página 1

Lei: 1973, Data: 28/11/2024

PROGRAMA DE TRABALHO

(Inc.II, § 2º, Art.2º)

01 PODER LEGISLATIVO 01 CÂMARA MUNICIPAL

Código	Especificação	Operação Especial	Projetos	Atividades	Total
01	Legislativa		100.000,00	6.600.000,00	6.700.000,00
01	031 Ação Legislativa		100.000,00	6.600.000,00	6.700.000,00
01	031 0001 LEGISLATIVO TRANSPARENTE E CIDADAO		100.000,00	6.600.000,00	6.700.000,00
01.031.0001.1001.0000	MELHORIA DO PRÉDIO DA CÂMARA MUNICIPAL		100.000,00		100.000,00
01.031.0001.2001.0000	MANUTENÇÃO DAS AÇÕES LEGISLATIVAS			2.497.000,00	2.497.000,00
01.031.0001.2002.0000	MANUTENÇÃO DOS SERVIÇOS ADMINISTRATIVOS			4.073.800,00	4.073.800,00
01.031.0001.2003.0000	PROMOÇÃO DE RECEPÇÕES E EVENTOS OFICIAIS			9.600,00	9.600,00
01.031.0001.2004.0000	MANUTENÇÃO DE GABINETES DOS VEREADORES			9.600,00	9.600,00
01.031.0001.2005.0000	ENCARGOS COM DEBITOS DA CAMARA			10.000,00	10.000,00
TOTAL		0,00	100.000,00	6.600.000,00	6.700.000,00



PREFEITURA MUNICIPAL DE ITAMBÉ

R. Josué de Castro, 84 - CNPJ:10150050/0001-09

Orçamento Programa - Exercício de 2026

Anexo 06

Página 2

PROGRAMA DE TRABALHO

(Inc.II, § 2º, Art.2º)

Lei: 1973, Data: 28/11/2024

02 PODER EXECUTIVO

02 PODER EXECUTIVO

Código	Especificação	Operação Especial	Projetos	Atividades	Total
03	Essencial à Justiça		44.771,50	700.000,00	744.771,50
03	061 Ação Judiciária		44.771,50	700.000,00	744.771,50
03	061 0002 GESTAO DEMOCRATICA E PARTICIPATIVA		44.771,50	700.000,00	744.771,50
03.061.0002.1003.0000	AQUISIÇÃO DE VEÍCULOS, MÓVEIS, EQUIPAMENTOS E ASSEMBLHADOS		44.771,50		44.771,50
03.061.0002.2006.0000	GESTÃO TÉCNICA E ADMINISTRATIVA DA UNIDADE ORÇAMENTARIA			500.000,00	500.000,00
03.061.0002.2068.0000	MANUTENCAO E GESTAO DE PAGAMENTO DE PRECATORIOS, RPVS E SENTENCAS			200.000,00	200.000,00
04	Administração		1.198.540,00	10.076.557,50	11.275.097,50
04	122 Administração Geral		1.198.540,00	10.076.557,50	11.275.097,50
04	122 0002 GESTAO DEMOCRATICA E PARTICIPATIVA		1.198.540,00	10.076.557,50	11.275.097,50
04.122.0002.1002.0000	AQUISIÇÃO E DESAPROPRIAÇÃO DE IMÓVEIS		100.000,00		100.000,00
04.122.0002.1003.0000	AQUISIÇÃO DE VEÍCULOS, MÓVEIS, EQUIPAMENTOS E ASSEMBLHADOS		1.098.540,00		1.098.540,00
04.122.0002.2006.0000	GESTÃO TÉCNICA E ADMINISTRATIVA DA UNIDADE ORÇAMENTARIA			9.671.832,50	9.671.832,50
04.122.0002.2007.0000	MANUTENCAO DAS ATIVIDADES DO CONTROLE INTERNO			130.000,00	130.000,00
04.122.0002.2008.0000	MANUTENCAO DAS ATIVIDADES DA OUVIDORIA MUNICIPAL			60.725,00	60.725,00
04.122.0002.2009.0000	MANUTENÇÃO DA COORDENADORIA DA MULHER			100.000,00	100.000,00
04.122.0002.2010.0000	PROMOVER POLÍTICAS DE INSTRUÇÃO E EQUIPARAÇÃO DE GÊNERO EM DEFESA DA MULHER			19.000,00	19.000,00
04.122.0002.2011.0000	MANUTENCAO DAS ATIVIDADES DO CONSORCIO			95.000,00	95.000,00
06	Segurança Pública		127.605,00	776.000,00	903.605,00
06	122 Administração Geral		127.605,00	776.000,00	903.605,00
06	122 0004 ITAMBE MAIS MOBILIDADE E MAIS SEGURA		127.605,00	776.000,00	903.605,00
06.122.0004.1003.0000	AQUISIÇÃO DE VEÍCULOS, MÓVEIS, EQUIPAMENTOS E ASSEMBLHADOS		87.605,00		87.605,00
06.122.0004.1005.0000	INFRAESTRUTURA DA UNIDADE ORÇAMETÁRIA E HABITAÇÃO EM RISCOS		40.000,00		40.000,00
06.122.0004.2006.0000	GESTÃO TÉCNICA E ADMINISTRATIVA DA UNIDADE ORÇAMENTARIA			350.000,00	350.000,00
06.122.0004.2026.0000	AÇÃO PÚBLICA E MOBILIDADE URBANA			316.000,00	316.000,00
06.122.0004.2027.0000	MANUTENÇÃO DA COMISSÃO DE DEFESA CIVIL			110.000,00	110.000,00
13	Cultura		150.000,00	4.850.000,00	5.000.000,00
13	392 Difusão Cultural		150.000,00	4.850.000,00	5.000.000,00

PROGRAMA DE TRABALHO

(Inc.II, § 2º, Art.2º)

02 PODER EXECUTIVO

02 PODER EXECUTIVO

Código	Especificação	Operação Especial	Projetos	Atividades	Total
13 392 0007	ITAMBE VALORIZA A CULTURA O TURISMO O ESPORTES E O LAZER		150.000,00	4.850.000,00	5.000.000,00
13.392.0007.1003.0000	AQUISIÇÃO DE VEÍCULOS, MÓVEIS, EQUIPAMENTOS E ASSEMBLADOS		100.000,00		100.000,00
13.392.0007.1013.0000	INFRAESTRUTURA E CONSOLIDAÇÃO DA CULTURA E ESPORTES		50.000,00		50.000,00
13.392.0007.2006.0000	GESTÃO TÉCNICA E ADMINISTRATIVA DA UNIDADE ORÇAMENTARIA			1.410.000,00	1.410.000,00
13.392.0007.2050.0000	FOMENTO E INCENTIVO A GRUPOS, MANIFESTAÇÕES, EVENTOS E PRODUÇÕES ARTÍSTICAS			3.000.000,00	3.000.000,00
13.392.0007.2051.0000	DESENVOLVIMENTO E PROMOÇÃO DO ESPORTE E TURISMO			80.000,00	80.000,00
13.392.0007.2052.0000	FORMACAO E CAPACITACAO EM ARTE			40.000,00	40.000,00
13.392.0007.2053.0000	MANUTENCAO DAS ATIVIDADES DA LEI ALDIR BLANC			150.000,00	150.000,00
13.392.0007.2054.0000	MANUTENCAO DAS ATIVIDADES DA LEI PAULO GUSTAVO			150.000,00	150.000,00
13.392.0007.2055.0000	IMPLEMENTACAO DA GESTÃO DIGITAL			20.000,00	20.000,00
15	Urbanismo		2.310.000,00	16.950.000,00	19.260.000,00
15 122	Administração Geral			11.500.000,00	11.500.000,00
15 122 0009	ITAMBE MAIS INFRAESTRUTURA URBANA E RURAL			11.500.000,00	11.500.000,00
15.122.0009.2006.0000	GESTÃO TÉCNICA E ADMINISTRATIVA DA UNIDADE ORÇAMENTARIA			11.500.000,00	11.500.000,00
15 451	Infra-Estrutura Urbana		2.310.000,00	230.000,00	2.540.000,00
15 451 0009	ITAMBE MAIS INFRAESTRUTURA URBANA E RURAL		2.310.000,00	230.000,00	2.540.000,00
15.451.0009.1003.0000	AQUISIÇÃO DE VEÍCULOS, MÓVEIS, EQUIPAMENTOS E ASSEMBLADOS		250.000,00		250.000,00
15.451.0009.1014.0000	IMPLEMENTACAO DE INFRAESTRUTURA URBANA E RURAL		60.000,00		60.000,00
15.451.0009.1015.0000	CONSTRUÇÃO, AMPLIAÇÃO E REFORMAS DE PREDIOS PÚBLICOS		2.000.000,00		2.000.000,00
15.451.0009.2063.0000	MANUTENCAO DA INFRAESTRUTURA URBANA E RURAL			80.000,00	80.000,00
15.451.0009.2064.0000	MANUTENÇÃODAS ENCOSTAS SEGURAS, ESCADARIAS E GALERIAS			150.000,00	150.000,00
15 452	Serviços Urbanos			5.020.000,00	5.020.000,00
15 452 0009	ITAMBE MAIS INFRAESTRUTURA URBANA E RURAL			5.020.000,00	5.020.000,00
15.452.0009.2055.0000	IMPLEMENTACAO DA GESTÃO DIGITAL			10.000,00	10.000,00
15.452.0009.2059.0000	MANUTENCAO DE ILUMINACAO PUBLICA			1.770.000,00	1.770.000,00
15.452.0009.2060.0000	MANUTENCAO DO SERVIÇO DE LIMPEZA PÚBLICA			1.400.000,00	1.400.000,00
15.452.0009.2061.0000	MANUTENCAO DO SERVIÇO DE ABASTECIMENTO DE ÁGUA			1.840.000,00	1.840.000,00
15 512	Saneamento Básico Urbano			80.000,00	80.000,00
15 512 0009	ITAMBE MAIS INFRAESTRUTURA URBANA E RURAL			80.000,00	80.000,00
15.512.0009.2065.0000	MANUTENCAO DE SANEAMENTO BASICO E GESTÃO FUNERÁRIA			80.000,00	80.000,00
15 541	Preservação e Conservação Ambiental			20.000,00	20.000,00
15 541 0009	ITAMBE MAIS INFRAESTRUTURA URBANA E RURAL			20.000,00	20.000,00
15.541.0009.2062.0000	MANUTENCAO DO PROJETO EDUCAÇÃO AMBIENTAL			20.000,00	20.000,00
15 606	Extensão Rural			100.000,00	100.000,00
15 606 0009	ITAMBE MAIS INFRAESTRUTURA URBANA E RURAL			100.000,00	100.000,00
15.606.0009.2058.0000	MANUTENCAO DAS ESTRADAS VICINAIS			100.000,00	100.000,00



PREFEITURA MUNICIPAL DE ITAMBÉ

R. Josué de Castro, 84 - CNPJ:10150050/0001-09

Orçamento Programa - Exercício de 2026

Anexo 06

Página 4

Lei: 1973, Data: 28/11/2024

PROGRAMA DE TRABALHO

(Inc.II, § 2º, Art.2º)

02 PODER EXECUTIVO

02 PODER EXECUTIVO

Código	Especificação	Operação Especial	Projetos	Atividades	Total
20	Agricultura		140.000,00	1.050.647,50	1.190.647,50
20	122 Administração Geral		140.000,00	1.030.000,00	1.170.000,00
20	122 0010 ITAMBE MAIS SUSTENTABILIDADE E MEIO AMBIENTE		140.000,00	1.030.000,00	1.170.000,00
20.122.0010.1003.0000	AQUISIÇÃO DE VEÍCULOS, MÓVEIS, EQUIPAMENTOS E ASSEMBLHADOS		100.000,00		100.000,00
20.122.0010.1016.0000	INFRAESTRUTURA E CONSOLIDAÇÃO RURAL		40.000,00		40.000,00
20.122.0010.2006.0000	GESTÃO TÉCNICA E ADMINISTRATIVA DA UNIDADE ORÇAMENTARIA			1.000.000,00	1.000.000,00
20.122.0010.2055.0000	IMPLEMENTACAO DA GESTÃO DIGITAL			10.000,00	10.000,00
20.122.0010.2066.0000	APOIO E PRESERVAÇÃO DA AGRICULTURA E AGROPECUÁRIA			20.000,00	20.000,00
20	543 Recuperação de Áreas Degradadas			20.647,50	20.647,50
20	543 0010 ITAMBE MAIS SUSTENTABILIDADE E MEIO AMBIENTE			20.647,50	20.647,50
20.543.0010.2067.0000	MANUTENÇÃO E RECUPERAÇÃO DE AREAS DEGRADADAS E TURISMO RURAL			20.647,50	20.647,50
28	Encargos Especiais	3.800.000,00			3.800.000,00
28	846 Outros Encargos Especiais	3.800.000,00			3.800.000,00
28	846 0000 ENCARGOS ESPECIAS	3.800.000,00			3.800.000,00
28.846.0000.0000.0000	MANUTENÇÃO DOS ENCARGOS GERAIS DO MUNICÍPIO	3.800.000,00			3.800.000,00
99	Reserva de Contingência	3.200.000,00			3.200.000,00
99	999 Reserva de Contingência	3.200.000,00			3.200.000,00
99	999 0002 GESTAO DEMOCRATICA E PARTICIPATIVA	3.200.000,00			3.200.000,00
99.999.0002.9997.0000	RESERVA PARA ORÇAMENTO IMPOSITIVO	2.700.000,00			2.700.000,00
99.999.0002.9999.0000	RESERVA DE CONTIGÊNCIA	500.000,00			500.000,00
TOTAL		7.000.000,00	3.970.916,50	34.403.205,00	45.374.121,50



PREFEITURA MUNICIPAL DE ITAMBÉ

R. Josué de Castro, 84 - CNPJ:10150050/0001-09

Orçamento Programa - Exercício de 2026

Anexo 06

Página 5

Lei: 1973, Data: 28/11/2024

PROGRAMA DE TRABALHO

(Inc.II, § 2º, Art.2º)

03 ENTIDADES SUPERVISIONADAS

03 ENTIDADES SUPERVISIONADAS

Código	Especificação	Operação Especial	Projetos	Atividades	Total
08	Assistência Social		550.000,00	5.228.360,00	5.778.360,00
08	244	Assistência Comunitária	550.000,00	5.228.360,00	5.778.360,00
08	244	0003 ASSISTÊNCIA SOCIAL E CIDADE ACOLHEDORA	550.000,00	5.228.360,00	5.778.360,00
08.244.0003.1003.0000	AQUISIÇÃO DE VEÍCULOS, MÓVEIS, EQUIPAMENTOS E ASSEMBLHADOS		250.000,00		250.000,00
08.244.0003.1004.0000	INFRAESTRUTURA DOS SERVICOS SOCIO ASSISTENCIAIS		300.000,00		300.000,00
08.244.0003.2006.0000	GESTÃO TÉCNICA E ADMINISTRATIVA DA UNIDADE ORCAMENTARIA			1.568.360,00	1.568.360,00
08.244.0003.2012.0000	CAPACITA SUAS MUNICIPAL / PROGRAMA DE QUALIFICAÇÃO PROFISSIONAL PARA USUÁRIOS DO SUAS			50.000,00	50.000,00
08.244.0003.2013.0000	BLOCO DE GESTÃO DO SUAS – ÍNDICE DE GESTÃO DESCENTRALIZADA - IGD SUAS			250.000,00	250.000,00
08.244.0003.2014.0000	BLOCO DE GESTÃO DO PROGRAMA BOLSA FAMÍLIA E CADASTRO ÚNICO			250.000,00	250.000,00
08.244.0003.2015.0000	BLOCO DA PROTEÇÃO SOCIAL BÁSICA			350.000,00	350.000,00
08.244.0003.2016.0000	BLOCO DA PROTEÇÃO SOCIAL ESPECIAL DE MÉDIA E ALTA COMPLEXIDADE (MAC)			350.000,00	350.000,00
08.244.0003.2017.0000	GESTÃO DE BENEFÍCIOS EVENTUAIS			600.000,00	600.000,00
08.244.0003.2018.0000	FORTEALECIMENTO DO CONSELHO TUTELAR			200.000,00	200.000,00
08.244.0003.2019.0000	PRIMEIRA INFÂNCIA NO SUAS – CRIANÇA FELIZ			350.000,00	350.000,00
08.244.0003.2020.0000	PROCADSUAS			250.000,00	250.000,00
08.244.0003.2021.0000	MANUTENÇÃO DAS ATIVIDADES DA COZINHA COMUNITÁRIA			500.000,00	500.000,00
08.244.0003.2022.0000	MANUTENÇÃO DAS ATIVIDADES DA AGRICULTURA BOM PRATO			250.000,00	250.000,00
08.244.0003.2023.0000	DESENVOLVIMENTO DA POLÍTICA MUNICIPAL DE PROMOÇÃO E DEFESA DOS DIREITOS DA CRIANÇA E DO ADOLESCENTE			100.000,00	100.000,00
08.244.0003.2024.0000	ASSISTÊNCIA E ACOLHIMENTO A PESSOA IDOSA			60.000,00	60.000,00
08.244.0003.2025.0000	EXECUÇÃO DE EMENDAS PARLAMENTARES PARA A ASSISTÊNCIA SOCIAL			100.000,00	100.000,00
09	Previdência Social		20.000,00	27.000.000,00	27.020.000,00
09	272	Previdência do Regime Estatutário	20.000,00	27.000.000,00	27.020.000,00
09	272	0008 FORTEALECIMENTO DO RPPS MUNICIPAL	20.000,00	27.000.000,00	27.020.000,00
09.272.0008.1003.0000	AQUISIÇÃO DE VEÍCULOS, MÓVEIS, EQUIPAMENTOS E ASSEMBLHADOS		20.000,00		20.000,00
09.272.0008.2056.0000	MANUTENCAO DAS ATIVIDADES PREVIDENCIARIAS			26.000.000,00	26.000.000,00
09.272.0008.2057.0000	MANTENCAO DAS ATIVIDADES ADMINISTRATIVAS			1.000.000,00	1.000.000,00
10	Saúde		11.155.232,15	34.985.000,00	46.140.232,15
10	122	Administração Geral	6.500.000,00	4.500.000,00	11.000.000,00
10	122	0006 ITAMBE SAÚDE QUE TRANSFORMA	6.500.000,00	4.500.000,00	11.000.000,00
10.122.0006.1003.0000	AQUISIÇÃO DE VEÍCULOS, MÓVEIS, EQUIPAMENTOS E ASSEMBLHADOS		1.500.000,00		1.500.000,00
10.122.0006.1010.0000	INFRAESTRUTURA EM SAUDE PUBLICA		5.000.000,00		5.000.000,00
10.122.0006.2006.0000	GESTÃO TÉCNICA E ADMINISTRATIVA DA UNIDADE ORCAMENTARIA			4.500.000,00	4.500.000,00
10	301	Atenção Básica	3.655.232,15	18.100.000,00	21.755.232,15



PREFEITURA MUNICIPAL DE ITAMBÉ

R. Josué de Castro, 84 - CNPJ:10150050/0001-09

Orçamento Programa - Exercício de 2026

Anexo 06

Página 6

Lei: 1973, Data: 28/11/2024

PROGRAMA DE TRABALHO

(Inc.II, § 2º, Art.2º)

03 ENTIDADES SUPERVISIONADAS

03 ENTIDADES SUPERSIVIONADAS

Código	Especificação	Operação Especial	Projetos	Atividades	Total
10 301 0006	ITAMBE SAÚDE QUE TRANSFORMA		3.655.232,15	18.100.000,00	21.755.232,15
10.301.0006.1009.0000	FORTALECIMENTO E AMPLIAÇÃO DA REDE DE CUIDADOS PRIMÁRIOS DE SAÚDE		3.655.232,15		3.655.232,15
10.301.0006.2043.0000	MANUTENÇÃO, APRIMORAMENTO E EXPANSÃO DA REDE DE ATENÇÃO PRIMÁRIA À SAÚDE			13.000.000,00	13.000.000,00
10.301.0006.2044.0000	MANUTENÇÃO DAS ATIVIDADES DOS AGENTES COMUNITÁRIOS DE SAÚDE E AGENTES DE ENDEMIAS			2.600.000,00	2.600.000,00
10.301.0006.2069.0000	MANUTENÇÃO E GESTÃO DE REDE DE TERCEIRIZAÇÃO EM SAÚDE			2.500.000,00	2.500.000,00
10 302	Assistência Hospitalar e Ambulatorial		500.000,00	9.800.000,00	10.300.000,00
10 302 0006	ITAMBE SAÚDE QUE TRANSFORMA		500.000,00	9.800.000,00	10.300.000,00
10.302.0006.1011.0000	AQUISIÇÃO DE MÓVEIS E EQUIPAMENTOS PARA CASA AZUL		500.000,00		500.000,00
10.302.0006.2045.0000	MANUTENÇÃO E APRIMORAMENTO DAS ATIVIDADES DA ATENÇÃO ESPECIALIZADA DE SAÚDE			8.000.000,00	8.000.000,00
10.302.0006.2046.0000	MANUTENÇÃO DAS ATIVIDADES DA CASA AZUL			1.000.000,00	1.000.000,00
10.302.0006.2047.0000	CUSTEIO DO SERVIÇO DE TRATAMENTO FORA DO DOMICÍLIO - RFD			800.000,00	800.000,00
10 303	Suporte Profilático e Terapêutico		500.000,00	1.000.000,00	1.500.000,00
10 303 0006	ITAMBE SAÚDE QUE TRANSFORMA		500.000,00	1.000.000,00	1.500.000,00
10.303.0006.1012.0000	EXPANSÃO, MELHORIA E MANUTENÇÃO DAS ATIVIDADES DE ASSISTÊNCIA FARMACÉUTICA		500.000,00		500.000,00
10.303.0006.2048.0000	GESTÃO DA MANUTENÇÃO DAS ATIVIDADES DE ASSISTÊNCIA FARMACÉUTICA			1.000.000,00	1.000.000,00
10 305	Vigilância Epidemiológica			1.585.000,00	1.585.000,00
10 305 0006	ITAMBE SAÚDE QUE TRANSFORMA			1.585.000,00	1.585.000,00
10.305.0006.2044.0000	MANUTENÇÃO DAS ATIVIDADES DOS AGENTES COMUNITÁRIOS DE SAÚDE E AGENTES DE ENDEMIAS			585.000,00	585.000,00
10.305.0006.2049.0000	ESTRUTURAÇÃO, ADAPTAÇÃO E FORTALECIMENTO DO BLOCO DE VIGILÂNCIA EM SAÚDE			1.000.000,00	1.000.000,00
12	Educação		6.927.286,35	42.960.000,00	49.887.286,35
12 122	Administração Geral		300.000,00	4.600.000,00	4.900.000,00
12 122 0005	ITAMBE PACTO MUNICIPAL PELA EDUCACAO DE QUALIDADE		300.000,00	4.600.000,00	4.900.000,00
12.122.0005.1003.0000	AQUISIÇÃO DE VEÍCULOS, MÓVEIS, EQUIPAMENTOS E ASSEMBLHADOS		300.000,00		300.000,00
12.122.0005.2006.0000	GESTÃO TÉCNICA E ADMINISTRATIVA DA UNIDADE ORCAMENTARIA			4.500.000,00	4.500.000,00
12.122.0005.2028.0000	APOIO AOS CONSELHOS MUNICIPAIS E ENTIDADES CULTURAIS DE EDUCAÇÃO			100.000,00	100.000,00
12 306	Alimentação e Nutrição			1.000.000,00	1.000.000,00
12 306 0005	ITAMBE PACTO MUNICIPAL PELA EDUCACAO DE QUALIDADE			1.000.000,00	1.000.000,00
12.306.0005.2029.0000	PROGRAMA MERENDA ESCOLAR			1.000.000,00	1.000.000,00
12 361	Ensino Fundamental		5.227.286,35	30.440.000,00	35.667.286,35



PREFEITURA MUNICIPAL DE ITAMBÉ

R. Josué de Castro, 84 - CNPJ:10150050/0001-09

Orçamento Programa - Exercício de 2026

Anexo 06

Página 7

Lei: 1973, Data: 28/11/2024

PROGRAMA DE TRABALHO

(Inc.II, § 2º, Art.2º)

03 ENTIDADES SUPERVISIONADAS

03 ENTIDADES SUPERSIVIONADAS

Código	Especificação	Operação Especial	Projetos	Atividades	T o t a l
12 361 0005	ITAMBE PACTO MUNICIPAL PELA EDUCACAO DE QUALIDADE		5.227.286,35	30.440.000,00	35.667.286,35
12.361.0005.1003.0000	AQUISIÇÃO DE VEÍCULOS, MÓVEIS, EQUIPAMENTOS E ASSEMBLHADOS		2.227.286,35		2.227.286,35
12.361.0005.1006.0000	INFRAESTRUTURA ESCOLAR		2.500.000,00		2.500.000,00
12.361.0005.1007.0000	IMPLANTAÇÃO DO ENSINO DE TEMPO INTEGRAL		500.000,00		500.000,00
12.361.0005.2030.0000	TRANSPORTE ESCOLAR			500.000,00	500.000,00
12.361.0005.2031.0000	PDDE - PROGRAMA DINHEIRO DIRETO NA ESCOLA			40.000,00	40.000,00
12.361.0005.2032.0000	QSE - QUOTA PARTE SALÁRIO EDUCAÇÃO			2.500.000,00	2.500.000,00
12.361.0005.2033.0000	MANUTENÇÃO DAS ATIVIDADES DO ENSINO FUNDAMENTAL FUNDEB 30%			6.500.000,00	6.500.000,00
12.361.0005.2034.0000	MANUTENÇÃO DAS ATIVIDADES DO ENSINO FUNDAMENTAL FUNDEB 70%			18.500.000,00	18.500.000,00
12.361.0005.2035.0000	VALORIZACAO DA CARREIRA DOCENTE E PEDAGOGICA - ENSINO FUNDAMENTAL			1.500.000,00	1.500.000,00
12.361.0005.2036.0000	MANUTENÇÃO DAS AÇÕES DE ENSINO DE TEMPO INTEGRAL			900.000,00	900.000,00
12 363 Ensino Profissional				100.000,00	100.000,00
12 363 0005	ITAMBE PACTO MUNICIPAL PELA EDUCACAO DE QUALIDADE			100.000,00	100.000,00
12.363.0005.2042.0000	AÇÕES AOS PROGRAMAS DE CURSOS PROFISSIONALIZANTES E ENSINO SUPERIOR			100.000,00	100.000,00
12 365 Educação Infantil			1.400.000,00	6.200.000,00	7.600.000,00
12 365 0005	ITAMBE PACTO MUNICIPAL PELA EDUCACAO DE QUALIDADE		1.400.000,00	6.200.000,00	7.600.000,00
12.365.0005.1008.0000	INVESTIMENTO E MANUTENÇÃO DO ENSINO INFANTIL - VAAT		1.400.000,00		1.400.000,00
12.365.0005.2037.0000	VALORIZACAO DA CARREIRA DOCENTE E PEDAGOGICA - ENSINO INFANTIL			1.000.000,00	1.000.000,00
12.365.0005.2038.0000	ADMINISTRAÇÃO DE PESSOAL EDUCAÇÃO INFANTIL FUNDEB 30%			1.200.000,00	1.200.000,00
12.365.0005.2039.0000	ADMINISTRAÇÃO DE PESSOAL EDUCAÇÃO INFANTIL FUNDEB 70%			4.000.000,00	4.000.000,00
12 366 Educação de Jovens e Adultos				120.000,00	120.000,00
12 366 0005	ITAMBE PACTO MUNICIPAL PELA EDUCACAO DE QUALIDADE			120.000,00	120.000,00
12.366.0005.2040.0000	EDUCAÇÃO DE JOVENS E ADULTOS (EJA) - BRASIL ALFABETIZADO			120.000,00	120.000,00
12 367 Educação Especial				500.000,00	500.000,00
12 367 0005	ITAMBE PACTO MUNICIPAL PELA EDUCACAO DE QUALIDADE			500.000,00	500.000,00
12.367.0005.2041.0000	APOIO AO ENSINO ESPECIAL			500.000,00	500.000,00
99 Reserva de Contingência		800.000,00			800.000,00
99 999 Reserva de Contingência		800.000,00			800.000,00
99 999 0008	FORTALECIMENTO DO RPPS MUNICIPAL	800.000,00			800.000,00
99.999.0008.9998.0000	RESERVA DO RPPS	800.000,00			800.000,00
TOTAL		800.000,00	18.652.518,50	110.173.360,00	129.625.878,50



PREFEITURA MUNICIPAL DE ITAMBÉ

R. Josué de Castro, 84 - CNPJ:10150050/0001-09

Orçamento Programa - Exercício de 2026

Anexo 06

Página 8

Lei: 1973, Data: 28/11/2024

PROGRAMA DE TRABALHO

(Inc.II, § 2º, Art.2º)

TOTAL GERAL

7.800.000,00

22.723.435,00

151.176.565,00

181.700.000,00

PREFEITURA MUNICIPAL DE ITAMBÉ

R. Josué de Castro, 84 - CNPJ:10150050/0001-09

Orçamento Programa - Exercício de 2026

Anexo 07

Página 1

**PROGRAMA DE TRABALHO DO GOVERNO
DEMONSTRATIVO DE FUNÇÕES, SUBFUNÇÕES E PROGRAMAS
POR PROJETOS, ATIVIDADES E OPERAÇÕES ESPECIAIS**

Lei: 1973, Data: 28/11/2024

(Inc.II, § 2º, Art.2º)

Código	Especificação	Operação Especial	Projetos	Atividades	Total
01	Legislativa	0,00	100.000,00	6.600.000,00	6.700.000,00
01	031 Ação Legislativa	0,00	100.000,00	6.600.000,00	6.700.000,00
01	031 0001 LEGISLATIVO TRANSPARENTE E CIDADAO	0,00	100.000,00	6.600.000,00	6.700.000,00
01.031.0001.1001.0000	MELHORIA DO PRÉDIO DA CÂMARA MUNICIPAL	0,00	100.000,00	0,00	100.000,00
01.031.0001.2001.0000	MANUTENÇÃO DAS AÇÕES LEGISLATIVAS	0,00	0,00	2.497.000,00	2.497.000,00
01.031.0001.2002.0000	MANUTENÇÃO DOS SERVIÇOS ADMINISTRATIVOS	0,00	0,00	4.073.800,00	4.073.800,00
01.031.0001.2003.0000	PROMOÇÃO DE RECEPÇÕES E EVENTOS OFICIAIS	0,00	0,00	9.600,00	9.600,00
01.031.0001.2004.0000	MANUTENÇÃO DE GABINETES DOS VEREADORES	0,00	0,00	9.600,00	9.600,00
01.031.0001.2005.0000	ENCARGOS COM DEBITOS DA CAMARA	0,00	0,00	10.000,00	10.000,00
03	Essencial à Justiça	0,00	44.771,50	700.000,00	744.771,50
03	061 Ação Judiciária	0,00	44.771,50	700.000,00	744.771,50
03	061 0002 GESTAO DEMOCRATICA E PARTICIPATIVA	0,00	44.771,50	700.000,00	744.771,50
03.061.0002.1003.0000	AQUISIÇÃO DE VEÍCULOS, MÓVEIS, EQUIPAMENTOS E ASSEMBLHADOS	0,00	44.771,50	0,00	44.771,50
03.061.0002.2006.0000	GESTÃO TÉCNICA E ADMINISTRATIVA DA UNIDADE ORCAMENTARIA	0,00	0,00	500.000,00	500.000,00
03.061.0002.2068.0000	MANUTENCAO E GESTAO DE PAGAMENTO DE PRECATORIOS, RPVS E SENTENCAS	0,00	0,00	200.000,00	200.000,00
04	Administração	0,00	1.198.540,00	10.076.557,50	11.275.097,50
04	122 Administração Geral	0,00	1.198.540,00	10.076.557,50	11.275.097,50
04	122 0002 GESTAO DEMOCRATICA E PARTICIPATIVA	0,00	1.198.540,00	10.076.557,50	11.275.097,50
04.122.0002.1002.0000	AQUISIÇÃO E DESAPROPRIAÇÃO DE IMÓVEIS	0,00	100.000,00	0,00	100.000,00
04.122.0002.1003.0000	AQUISIÇÃO DE VEÍCULOS, MÓVEIS, EQUIPAMENTOS E ASSEMBLHADOS	0,00	1.098.540,00	0,00	1.098.540,00
04.122.0002.2006.0000	GESTÃO TÉCNICA E ADMINISTRATIVA DA UNIDADE ORCAMENTARIA	0,00	0,00	9.671.832,50	9.671.832,50
04.122.0002.2007.0000	MANUTENCAO DAS ATIVIDADES DO CONTROLE INTERNO	0,00	0,00	130.000,00	130.000,00
04.122.0002.2008.0000	MANUTENCAO DAS ATIVIDADES DA OUVIDORIA MUNICIPAL	0,00	0,00	60.725,00	60.725,00
04.122.0002.2009.0000	MANUTENÇÃO DA COORDENADORIA DA MULHER	0,00	0,00	100.000,00	100.000,00
04.122.0002.2010.0000	PROMOVER POLÍTICAS DE INSTRUÇÃO E EQUIPARAÇÃO DE GÊNERO EM DEFESA DA MULHER	0,00	0,00	19.000,00	19.000,00
04.122.0002.2011.0000	MANUTENCAO DAS ATIVIDADES DO CONSORCIO	0,00	0,00	95.000,00	95.000,00
06	Segurança Pública	0,00	127.605,00	776.000,00	903.605,00
06	122 Administração Geral	0,00	127.605,00	776.000,00	903.605,00
06	122 0004 ITAMBE MAIS MOBILIDADE E MAIS SEGURA	0,00	127.605,00	776.000,00	903.605,00
06.122.0004.1003.0000	AQUISIÇÃO DE VEÍCULOS, MÓVEIS, EQUIPAMENTOS E ASSEMBLHADOS	0,00	87.605,00	0,00	87.605,00
06.122.0004.1005.0000	INFRAESTRUTURA DA UNIDADE ORÇAMETÁRIA E HABITAÇÃO EM RISCOS	0,00	40.000,00	0,00	40.000,00
06.122.0004.2006.0000	GESTÃO TÉCNICA E ADMINISTRATIVA DA UNIDADE ORCAMENTARIA	0,00	0,00	350.000,00	350.000,00
06.122.0004.2026.0000	AÇÃO PÚBLICA E MOBILIDADE URBANA	0,00	0,00	316.000,00	316.000,00
06.122.0004.2027.0000	MANUTENÇÃO DA COMISSÃO DE DEFESA CIVIL	0,00	0,00	110.000,00	110.000,00
08	Assistência Social	0,00	550.000,00	5.228.360,00	5.778.360,00
08	244 Assistência Comunitária	0,00	550.000,00	5.228.360,00	5.778.360,00

PREFEITURA MUNICIPAL DE ITAMBÉ

R. Josué de Castro, 84 - CNPJ:10150050/0001-09

Orçamento Programa - Exercício de 2026

Anexo 07

Página 2



**PROGRAMA DE TRABALHO DO GOVERNO
DEMONSTRATIVO DE FUNÇÕES, SUBFUNÇÕES E PROGRAMAS
POR PROJETOS, ATIVIDADES E OPERAÇÕES ESPECIAIS**

Lei: 1973, Data: 28/11/2024

(Inc.II, § 2º, Art.2º)

Código	Especificação	Operação Especial	Projetos	Atividades	T o t a l
08	Assistência Social	0,00	550.000,00	5.228.360,00	5.778.360,00
08	244 Assistência Comunitária	0,00	550.000,00	5.228.360,00	5.778.360,00
08	244 0003 ASSISTÊNCIA SOCIAL E CIDADE ACOLHEDORA	0,00	550.000,00	5.228.360,00	5.778.360,00
08.244.0003.1003.0000	AQUISIÇÃO DE VEÍCULOS, MÓVEIS, EQUIPAMENTOS E ASSEMBLHADOS	0,00	250.000,00	0,00	250.000,00
08.244.0003.1004.0000	INFRAESTRUTURA DOS SERVICOS SOCIO ASSISTENCIAIS	0,00	300.000,00	0,00	300.000,00
08.244.0003.2006.0000	GESTÃO TÉCNICA E ADMINISTRATIVA DA UNIDADE ORCAMENTARIA	0,00	0,00	1.568.360,00	1.568.360,00
08.244.0003.2012.0000	CAPACITA SUAS MUNICIPAL / PROGRAMA DE QUALIFICAÇÃO PROFISSIONAL PARA USUÁRIOS DO SUAS	0,00	0,00	50.000,00	50.000,00
08.244.0003.2013.0000	BLOCO DE GESTÃO DO SUAS – ÍNDICE DE GESTÃO DESCENTRALIZADA - IGD SUAS	0,00	0,00	250.000,00	250.000,00
08.244.0003.2014.0000	BLOCO DE GESTÃO DO PROGRAMA BOLSA FAMÍLIA E CADASTRO ÚNICO	0,00	0,00	250.000,00	250.000,00
08.244.0003.2015.0000	BLOCO DA PROTEÇÃO SOCIAL BÁSICA	0,00	0,00	350.000,00	350.000,00
08.244.0003.2016.0000	BLOCO DA PROTEÇÃO SOCIAL ESPECIAL DE MÉDIA E ALTA COMPLEXIDADE (MAC)	0,00	0,00	350.000,00	350.000,00
08.244.0003.2017.0000	GESTÃO DE BENEFÍCIOS EVENTUAIS	0,00	0,00	600.000,00	600.000,00
08.244.0003.2018.0000	FORTELECIMENTO DO CONSELHO TUTELAR	0,00	0,00	200.000,00	200.000,00
08.244.0003.2019.0000	PRIMEIRA INFÂNCIA NO SUAS – CRIANÇA FELIZ	0,00	0,00	350.000,00	350.000,00
08.244.0003.2020.0000	PROCADSUAS	0,00	0,00	250.000,00	250.000,00
08.244.0003.2021.0000	MANUTENÇÃO DAS ATIVIDADES DA COZINHA COMUNITÁRIA	0,00	0,00	500.000,00	500.000,00
08.244.0003.2022.0000	MANUTENÇÃO DAS ATIVIDADES DA AGRICULTURA BOM PRATO	0,00	0,00	250.000,00	250.000,00
08.244.0003.2023.0000	DESENVOLVIMENTO DA POLÍTICA MUNICIPAL DE PROMOÇÃO E DEFESA DOS DIREITOS DA CRIANÇA E DO ADOLESCENTE	0,00	0,00	100.000,00	100.000,00
08.244.0003.2024.0000	ASSISTÊNCIA E ACOLHIMENTO A PESSOA IDOSA	0,00	0,00	60.000,00	60.000,00
08.244.0003.2025.0000	EXECUÇÃO DE EMENDAS PARLAMENTARES PARA A ASSISTÊNCIA SOCIAL	0,00	0,00	100.000,00	100.000,00
09	Previdência Social	0,00	20.000,00	27.000.000,00	27.020.000,00
09	272 Previdência do Regime Estatutário	0,00	20.000,00	27.000.000,00	27.020.000,00
09	272 0008 FORTALECIMENTO DO RPPS MUNICIPAL	0,00	20.000,00	27.000.000,00	27.020.000,00
09.272.0008.1003.0000	AQUISIÇÃO DE VEÍCULOS, MÓVEIS, EQUIPAMENTOS E ASSEMBLHADOS	0,00	20.000,00	0,00	20.000,00
09.272.0008.2056.0000	MANUTENCAO DAS ATIVIDADES PREVIDENCIARIAS	0,00	0,00	26.000.000,00	26.000.000,00
09.272.0008.2057.0000	MANTENCAO DAS ATIVIDADES ADMINISTRATIVAS	0,00	0,00	1.000.000,00	1.000.000,00
10	Saúde	0,00	11.155.232,15	34.985.000,00	46.140.232,15
10	122 Administração Geral	0,00	6.500.000,00	4.500.000,00	11.000.000,00
10	122 0006 ITAMBÉ SAÚDE QUE TRANSFORMA	0,00	6.500.000,00	4.500.000,00	11.000.000,00
10.122.0006.1003.0000	AQUISIÇÃO DE VEÍCULOS, MÓVEIS, EQUIPAMENTOS E ASSEMBLHADOS	0,00	1.500.000,00	0,00	1.500.000,00
10.122.0006.1010.0000	INFRAESTRUTURA EM SAUDE PUBLICA	0,00	5.000.000,00	0,00	5.000.000,00
10.122.0006.2006.0000	GESTÃO TÉCNICA E ADMINISTRATIVA DA UNIDADE ORCAMENTARIA	0,00	0,00	4.500.000,00	4.500.000,00
10	301 Atenção Básica	0,00	3.655.232,15	18.100.000,00	21.755.232,15
10	301 0006 ITAMBÉ SAÚDE QUE TRANSFORMA	0,00	3.655.232,15	18.100.000,00	21.755.232,15
10.301.0006.1009.0000	FORTELECIMENTO E AMPLIAÇÃO DA REDE DE CUIDADOS PRIMÁRIOS DE SAÚDE	0,00	3.655.232,15	0,00	3.655.232,15
10.301.0006.2043.0000	MANUTENÇÃO, APRIMORAMENTO E EXPANSÃO DA REDE DE ATENÇÃO PRIMÁRIA À SAÚDE	0,00	0,00	13.000.000,00	13.000.000,00
10.301.0006.2044.0000	MANUTENÇÃO DAS ATIVIDADES DOS AGENTES COMUNITÁRIOS DE SAÚDE E AGENTES DE ENDEMIAS	0,00	0,00	2.600.000,00	2.600.000,00
10.301.0006.2069.0000	MANUTENÇÃO E GESTÃO DE REDE DE TERCEIRIZAÇÃO EM SAÚDE	0,00	0,00	2.500.000,00	2.500.000,00
10	302 Assistência Hospitalar e Ambulatorial	0,00	500.000,00	9.800.000,00	10.300.000,00

PREFEITURA MUNICIPAL DE ITAMBÉ

R. Josué de Castro, 84 - CNPJ:10150050/0001-09

Orçamento Programa - Exercício de 2026

Anexo 07

Página 3



**PROGRAMA DE TRABALHO DO GOVERNO
DEMONSTRATIVO DE FUNÇÕES, SUBFUNÇÕES E PROGRAMAS
POR PROJETOS, ATIVIDADES E OPERAÇÕES ESPECIAIS**

Lei: 1973, Data: 28/11/2024

(Inc.II, § 2º, Art.2º)

Código	Especificação	Operação Especial	Projetos	Atividades	Total
10	Saúde	0,00	11.155.232,15	34.985.000,00	46.140.232,15
10	302 Assistência Hospitalar e Ambulatorial	0,00	500.000,00	9.800.000,00	10.300.000,00
10	302 0006 ITAMBE SAÚDE QUE TRANSFORMA	0,00	500.000,00	9.800.000,00	10.300.000,00
10.302.0006.1011.0000	AQUISIÇÃO DE MÓVEIS E EQUIPAMENTOS PARA CASA AZUL	0,00	500.000,00	0,00	500.000,00
10.302.0006.2045.0000	MANUTENÇÃO E APRIMORAMENTO DAS ATIVIDADES DA ATENÇÃO ESPECIALIZADA DE SAÚDE	0,00	0,00	8.000.000,00	8.000.000,00
10.302.0006.2046.0000	MANUTENÇÃO DAS ATIVIDADES DA CASA AZUL	0,00	0,00	1.000.000,00	1.000.000,00
10.302.0006.2047.0000	CUSTEIO DO SERVIÇO DE TRATAMENTO FORA DO DOMICÍLIO - RFD	0,00	0,00	800.000,00	800.000,00
10	303 Suporte Profilático e Terapêutico	0,00	500.000,00	1.000.000,00	1.500.000,00
10	303 0006 ITAMBE SAÚDE QUE TRANSFORMA	0,00	500.000,00	1.000.000,00	1.500.000,00
10.303.0006.1012.0000	EXPANSÃO, MELHORIA E MANUTENÇÃO DAS ATIVIDADES DE ASSISTÊNCIA FARMACÊUTICA	0,00	500.000,00	0,00	500.000,00
10.303.0006.2048.0000	GESTÃO DA MANUTENÇÃO DAS ATIVIDADES DE ASSISTÊNCIA FARMACÊUTICA	0,00	0,00	1.000.000,00	1.000.000,00
10	305 Vigilância Epidemiológica	0,00	0,00	1.585.000,00	1.585.000,00
10	305 0006 ITAMBE SAÚDE QUE TRANSFORMA	0,00	0,00	1.585.000,00	1.585.000,00
10.305.0006.2044.0000	MANUTENÇÃO DAS ATIVIDADES DOS AGENTES COMUNITÁRIOS DE SAÚDE E AGENTES DE ENDEMIAS	0,00	0,00	585.000,00	585.000,00
10.305.0006.2049.0000	ESTRUTURAÇÃO, ADAPTAÇÃO E FORTALECIMENTO DO BLOCO DE VIGILÂNCIA EM SAÚDE	0,00	0,00	1.000.000,00	1.000.000,00
12	Educação	0,00	6.927.286,35	42.960.000,00	49.887.286,35
12	122 Administração Geral	0,00	300.000,00	4.600.000,00	4.900.000,00
12	122 0005 ITAMBE PACTO MUNICIPAL PELA EDUCACAO DE QUALIDADE	0,00	300.000,00	4.600.000,00	4.900.000,00
12.122.0005.1003.0000	AQUISIÇÃO DE VEÍCULOS, MÓVEIS, EQUIPAMENTOS E ASSEMBLHADOS	0,00	300.000,00	0,00	300.000,00
12.122.0005.2006.0000	GESTÃO TÉCNICA E ADMINISTRATIVA DA UNIDADE ORCAMENTARIA	0,00	0,00	4.500.000,00	4.500.000,00
12.122.0005.2028.0000	APOIO AOS CONSELHOS MUNICIPAIS E ENTIDADES CULTURAIS DE EDUCAÇÃO	0,00	0,00	100.000,00	100.000,00
12	306 Alimentação e Nutrição	0,00	0,00	1.000.000,00	1.000.000,00
12	306 0005 ITAMBE PACTO MUNICIPAL PELA EDUCACAO DE QUALIDADE	0,00	0,00	1.000.000,00	1.000.000,00
12.306.0005.2029.0000	PROGRAMA MERENDA ESCOLAR	0,00	0,00	1.000.000,00	1.000.000,00
12	361 Ensino Fundamental	0,00	5.227.286,35	30.440.000,00	35.667.286,35
12	361 0005 ITAMBE PACTO MUNICIPAL PELA EDUCACAO DE QUALIDADE	0,00	5.227.286,35	30.440.000,00	35.667.286,35
12.361.0005.1003.0000	AQUISIÇÃO DE VEÍCULOS, MÓVEIS, EQUIPAMENTOS E ASSEMBLHADOS	0,00	2.227.286,35	0,00	2.227.286,35
12.361.0005.1006.0000	INFRAESTRUTURA ESCOLAR	0,00	2.500.000,00	0,00	2.500.000,00
12.361.0005.1007.0000	IMPLANTAÇÃO DO ENSINO DE TEMPO INTEGRAL	0,00	500.000,00	0,00	500.000,00
12.361.0005.2030.0000	TRANSPORTE ESCOLAR	0,00	0,00	500.000,00	500.000,00
12.361.0005.2031.0000	PDDE - PROGRAMA DINHEIRO DIRETO NA ESCOLA	0,00	0,00	40.000,00	40.000,00
12.361.0005.2032.0000	QSE - QUOTA PARTE SALÁRIO EDUCAÇÃO	0,00	0,00	2.500.000,00	2.500.000,00
12.361.0005.2033.0000	MANUTENÇÃO DAS ATIVIDADES DO ENSINO FUNDAMENTAL FUNDEB 30%	0,00	0,00	6.500.000,00	6.500.000,00
12.361.0005.2034.0000	MANUTENÇÃO DAS ATIVIDADES DO ENSINO FUNDAMENTAL FUNDEB 70%	0,00	0,00	18.500.000,00	18.500.000,00
12.361.0005.2035.0000	VALORIZACAO DA CARREIRA DOCENTE E PEDAGOGICA - ENSINO FUNDAMENTAL	0,00	0,00	1.500.000,00	1.500.000,00
12.361.0005.2036.0000	MANUTENÇÃO DAS AÇÕES DE ENSINO DE TEMPO INTEGRAL	0,00	0,00	900.000,00	900.000,00
12	363 Ensino Profissional	0,00	0,00	100.000,00	100.000,00

PREFEITURA MUNICIPAL DE ITAMBÉ

R. Josué de Castro, 84 - CNPJ:10150050/0001-09

Orçamento Programa - Exercício de 2026

Anexo 07

Página 4



**PROGRAMA DE TRABALHO DO GOVERNO
DEMONSTRATIVO DE FUNÇÕES, SUBFUNÇÕES E PROGRAMAS
POR PROJETOS, ATIVIDADES E OPERAÇÕES ESPECIAIS**

Lei: 1973, Data: 28/11/2024

(Inc.II, § 2º, Art.2º)

Código	Especificação	Operação Especial	Projetos	Atividades	Total
12	Educação	0,00	6.927.286,35	42.960.000,00	49.887.286,35
12 363	Ensino Profissional	0,00	0,00	100.000,00	100.000,00
12 363 0005	ITAMBE PACTO MUNICIPAL PELA EDUCACAO DE QUALIDADE	0,00	0,00	100.000,00	100.000,00
12.363.0005.2042.0000	AÇÕES AOS PROGRAMAS DE CURSOS PROFISSIONALIZANTES E ENSINO SUPERIOR	0,00	0,00	100.000,00	100.000,00
12 365	Educação Infantil	0,00	1.400.000,00	6.200.000,00	7.600.000,00
12 365 0005	ITAMBE PACTO MUNICIPAL PELA EDUCACAO DE QUALIDADE	0,00	1.400.000,00	6.200.000,00	7.600.000,00
12.365.0005.1008.0000	INVESTIMENTO E MANUTENÇÃO DO ENSINO INFANTIL - VAAT	0,00	1.400.000,00	0,00	1.400.000,00
12.365.0005.2037.0000	VALORIZACAO DA CARREIRA DOCENTE E PEDAGOGICA - ENSINO INFANTIL	0,00	0,00	1.000.000,00	1.000.000,00
12.365.0005.2038.0000	ADMINISTRAÇÃO DE PESSOAL EDUCAÇÃO INFANTIL FUNDEB 30%	0,00	0,00	1.200.000,00	1.200.000,00
12.365.0005.2039.0000	ADMINISTRAÇÃO DE PESSOAL EDUCAÇÃO INFANTIL FUNDEB 70%	0,00	0,00	4.000.000,00	4.000.000,00
12 366	Educação de Jovens e Adultos	0,00	0,00	120.000,00	120.000,00
12 366 0005	ITAMBE PACTO MUNICIPAL PELA EDUCACAO DE QUALIDADE	0,00	0,00	120.000,00	120.000,00
12.366.0005.2040.0000	EDUCAÇÃO DE JOVENS E ADULTOS (EJA) - BRASIL ALFABETIZADO	0,00	0,00	120.000,00	120.000,00
12 367	Educação Especial	0,00	0,00	500.000,00	500.000,00
12 367 0005	ITAMBE PACTO MUNICIPAL PELA EDUCACAO DE QUALIDADE	0,00	0,00	500.000,00	500.000,00
12.367.0005.2041.0000	APOIO AO ENSINO ESPECIAL	0,00	0,00	500.000,00	500.000,00
13	Cultura	0,00	150.000,00	4.850.000,00	5.000.000,00
13 392	Difusão Cultural	0,00	150.000,00	4.850.000,00	5.000.000,00
13 392 0007	ITAMBE VALORIZA A CULTURA O TURISMO O ESPORTES E O LAZER	0,00	150.000,00	4.850.000,00	5.000.000,00
13.392.0007.1003.0000	AQUISIÇÃO DE VEÍCULOS, MÓVEIS, EQUIPAMENTOS E ASSEMBLHADOS	0,00	100.000,00	0,00	100.000,00
13.392.0007.1013.0000	INFRAESTRUTURA E CONSOLIDAÇÃO DA CULTURA E ESPORTES	0,00	50.000,00	0,00	50.000,00
13.392.0007.2006.0000	GESTÃO TÉCNICA E ADMINISTRATIVA DA UNIDADE ORCAMENTARIA	0,00	0,00	1.410.000,00	1.410.000,00
13.392.0007.2050.0000	FOMENTO E INCENTIVO A GRUPOS, MANIFESTAÇÕES, EVENTOS E PRODUÇÕES ARTÍSTICAS	0,00	0,00	3.000.000,00	3.000.000,00
13.392.0007.2051.0000	DESENVOLVIMENTO E PROMOÇÃO DO ESPORTE E TURISMO	0,00	0,00	80.000,00	80.000,00
13.392.0007.2052.0000	FORMACAO E CAPACITACAO EM ARTE	0,00	0,00	40.000,00	40.000,00
13.392.0007.2053.0000	MANUTENCAO DAS ATIVIDADES DA LEI ALDIR BLANC	0,00	0,00	150.000,00	150.000,00
13.392.0007.2054.0000	MANUTENCAO DAS ATIVIDAES DA LEI PAULO GUSTAVO	0,00	0,00	150.000,00	150.000,00
13.392.0007.2055.0000	IMPLEMENTACAO DA GESTÃO DIGITAL	0,00	0,00	20.000,00	20.000,00
15	Urbanismo	0,00	2.310.000,00	16.950.000,00	19.260.000,00
15 122	Administração Geral	0,00	0,00	11.500.000,00	11.500.000,00
15 122 0009	ITAMBE MAIS INFRAESTRUTURA URBANA E RURAL	0,00	0,00	11.500.000,00	11.500.000,00
15.122.0009.2006.0000	GESTÃO TÉCNICA E ADMINISTRATIVA DA UNIDADE ORCAMENTARIA	0,00	0,00	11.500.000,00	11.500.000,00
15 451	Infra-Estrutura Urbana	0,00	2.310.000,00	230.000,00	2.540.000,00

PREFEITURA MUNICIPAL DE ITAMBÉ

R. Josué de Castro, 84 - CNPJ:10150050/0001-09

Orçamento Programa - Exercício de 2026

Anexo 07

Página 5



**PROGRAMA DE TRABALHO DO GOVERNO
DEMONSTRATIVO DE FUNÇÕES, SUBFUNÇÕES E PROGRAMAS
POR PROJETOS, ATIVIDADES E OPERAÇÕES ESPECIAIS**

Lei: 1973, Data: 28/11/2024

(Inc.II, § 2º, Art.2º)

Código	Especificação	Operação Especial	Projetos	Atividades	Total
15	Urbanismo	0,00	2.310.000,00	16.950.000,00	19.260.000,00
15	451 Infra-Estrutura Urbana	0,00	2.310.000,00	230.000,00	2.540.000,00
15	451 0009 ITAMBE MAIS INFRAESTRUTURA URBANA E RURAL	0,00	2.310.000,00	230.000,00	2.540.000,00
15.451.0009.1003.0000	AQUISIÇÃO DE VEÍCULOS, MÓVEIS, EQUIPAMENTOS E ASSEMBLHADOS	0,00	250.000,00	0,00	250.000,00
15.451.0009.1014.0000	IMPLEMENTACAO DE INFRAESTRUTURA URBANA E RURAL	0,00	60.000,00	0,00	60.000,00
15.451.0009.1015.0000	CONSTRUÇÃO, AMPLIAÇÃO E REFORMAS DE PREDIOS PÚBLICOS	0,00	2.000.000,00	0,00	2.000.000,00
15.451.0009.2063.0000	MANUTENCAO DA INFRAESTRUTURA URBANA E RURAL	0,00	0,00	80.000,00	80.000,00
15.451.0009.2064.0000	MANUTENÇÃODAS ENCOSTAS SEGURAS, ESCADARIAS E GALERIAS	0,00	0,00	150.000,00	150.000,00
15	452 Serviços Urbanos	0,00	0,00	5.020.000,00	5.020.000,00
15	452 0009 ITAMBE MAIS INFRAESTRUTURA URBANA E RURAL	0,00	0,00	5.020.000,00	5.020.000,00
15.452.0009.2055.0000	IMPLEMENTACAO DA GESTÃO DIGITAL	0,00	0,00	10.000,00	10.000,00
15.452.0009.2059.0000	MANUTENCAO DE ILUMINACAO PUBLICA	0,00	0,00	1.770.000,00	1.770.000,00
15.452.0009.2060.0000	MANUTENCAO DO SERVIÇO DE LIMPEZA PÚBLICA	0,00	0,00	1.400.000,00	1.400.000,00
15.452.0009.2061.0000	MANUTENCAO DO SERVIÇO DE ABASTECIMENTO DE ÁGUA	0,00	0,00	1.840.000,00	1.840.000,00
15	512 Saneamento Básico Urbano	0,00	0,00	80.000,00	80.000,00
15	512 0009 ITAMBE MAIS INFRAESTRUTURA URBANA E RURAL	0,00	0,00	80.000,00	80.000,00
15.512.0009.2065.0000	MANUTENCAO DE SANEAMENTO BASICO E GESTÃO FUNERÁRIA	0,00	0,00	80.000,00	80.000,00
15	541 Preservação e Conservação Ambiental	0,00	0,00	20.000,00	20.000,00
15	541 0009 ITAMBE MAIS INFRAESTRUTURA URBANA E RURAL	0,00	0,00	20.000,00	20.000,00
15.541.0009.2062.0000	MANUTENCAO DO PROJETO EDUCAÇÃO AMBIENTAL	0,00	0,00	20.000,00	20.000,00
15	606 Extensão Rural	0,00	0,00	100.000,00	100.000,00
15	606 0009 ITAMBE MAIS INFRAESTRUTURA URBANA E RURAL	0,00	0,00	100.000,00	100.000,00
15.606.0009.2058.0000	MANUTENCAO DAS ESTRADAS VICINAIS	0,00	0,00	100.000,00	100.000,00
20	Agricultura	0,00	140.000,00	1.050.647,50	1.190.647,50
20	122 Administração Geral	0,00	140.000,00	1.030.000,00	1.170.000,00
20	122 0010 ITAMBE MAIS SUSTENTABILIDADE E MEIO AMBIENTE	0,00	140.000,00	1.030.000,00	1.170.000,00
20.122.0010.1003.0000	AQUISIÇÃO DE VEÍCULOS, MÓVEIS, EQUIPAMENTOS E ASSEMBLHADOS	0,00	100.000,00	0,00	100.000,00
20.122.0010.1016.0000	INFRAESTRUTURA E CONSOLIDAÇÃO RURAL	0,00	40.000,00	0,00	40.000,00
20.122.0010.2006.0000	GESTÃO TÉCNICA E ADMINISTRATIVA DA UNIDADE ORCAMENTARIA	0,00	0,00	1.000.000,00	1.000.000,00
20.122.0010.2055.0000	IMPLEMENTACAO DA GESTÃO DIGITAL	0,00	0,00	10.000,00	10.000,00
20.122.0010.2066.0000	APOIO E PRESERVAÇÃO DA AGRICULTURA E AGROPECUÁRIA	0,00	0,00	20.000,00	20.000,00
20	543 Recuperação de Áreas Degradadas	0,00	0,00	20.647,50	20.647,50
20	543 0010 ITAMBE MAIS SUSTENTABILIDADE E MEIO AMBIENTE	0,00	0,00	20.647,50	20.647,50
20.543.0010.2067.0000	MANUTENÇÃO E RECUPERAÇÃO DE AREAS DEGRADADAS E TURISMO RURAL	0,00	0,00	20.647,50	20.647,50
28	Encargos Especiais	3.800.000,00	0,00	0,00	3.800.000,00
28	846 Outros Encargos Especiais	3.800.000,00	0,00	0,00	3.800.000,00
28	846 0000 ENCARGOS ESPECIAIS	3.800.000,00	0,00	0,00	3.800.000,00
28.846.0000.0000.0000	MANUTENÇÃO DOS ENCARGOS GERAIS DO MUNICÍPIO	3.800.000,00	0,00	0,00	3.800.000,00

PREFEITURA MUNICIPAL DE ITAMBÉ

R. Josué de Castro, 84 - CNPJ:10150050/0001-09

Orçamento Programa - Exercício de 2026

Anexo 07

Página 6

**PROGRAMA DE TRABALHO DO GOVERNO
DEMONSTRATIVO DE FUNÇÕES, SUBFUNÇÕES E PROGRAMAS
POR PROJETOS, ATIVIDADES E OPERAÇÕES ESPECIAIS**

Lei: 1973, Data: 28/11/2024

(Inc.II, § 2º, Art.2º)

Código	Especificação	Operação Especial	Projetos	Atividades	Total
28	Encargos Especiais	3.800.000,00	0,00	0,00	3.800.000,00
99	Reserva de Contingência	4.000.000,00	0,00	0,00	4.000.000,00
99 999	Reserva de Contingência	4.000.000,00	0,00	0,00	4.000.000,00
99 999 0002	GESTAO DEMOCRATICA E PARTICIPATIVA	3.200.000,00	0,00	0,00	3.200.000,00
99.999.0002.9997.0000	RESERVA PARA ORÇAMENTO IMPOSITIVO	2.700.000,00	0,00	0,00	2.700.000,00
99.999.0002.9999.0000	RESERVA DE CONTIGÊNCIA	500.000,00	0,00	0,00	500.000,00
99 999 0008	FORTALECIMENTO DO RPPS MUNICIPAL	800.000,00	0,00	0,00	800.000,00
99.999.0008.9998.0000	RESERVA DO RPPS	800.000,00	0,00	0,00	800.000,00
TOTAL		7.800.000,00	22.723.435,00	151.176.565,00	181.700.000,00

**DESPESA POR FUNÇÃO, SUBFUNÇÃO E PROGRAMAS
CONFORME O VÍNCULO COM OS RECURSOS**

(Inc.II, § 2º, Art.2º)

Código	Especificação	Ordinário	Vinculado	Adm. Indireta	Total
01	Legislativa			6.700.000,00	6.700.000,00
01 031	Ação Legislativa			6.700.000,00	6.700.000,00
01 031 0001	LEGISLATIVO TRANSPARENTE E CIDADAO			6.700.000,00	6.700.000,00
03	Essencial à Justiça	744.771,50			744.771,50
03 061	Ação Judiciária	744.771,50			744.771,50
03 061 0002	GESTAO DEMOCRATICA E PARTICIPATIVA	744.771,50			744.771,50
04	Administração	11.275.097,50			11.275.097,50
04 122	Administração Geral	11.275.097,50			11.275.097,50
04 122 0002	GESTAO DEMOCRATICA E PARTICIPATIVA	11.275.097,50			11.275.097,50
06	Segurança Pública	903.605,00			903.605,00
06 122	Administração Geral	903.605,00			903.605,00
06 122 0004	ITAMBE MAIS MOBILIDADE E MAIS SEGURA	903.605,00			903.605,00
08	Assistência Social			5.778.360,00	5.778.360,00
08 244	Assistência Comunitária			5.778.360,00	5.778.360,00
08 244 0003	ASSISTÊNCIA SOCIAL E CIDADE ACOLHEDORA			5.778.360,00	5.778.360,00
09	Previdência Social			27.020.000,00	27.020.000,00
09 272	Previdência do Regime Estatutário			27.020.000,00	27.020.000,00
09 272 0008	FORTALECIMENTO DO RPPS MUNICIPAL			27.020.000,00	27.020.000,00
10	Saúde			46.140.232,15	46.140.232,15
10 122	Administração Geral			11.000.000,00	11.000.000,00
10 122 0006	ITAMBE SAÚDE QUE TRANSFORMA			11.000.000,00	11.000.000,00
10 301	Atenção Básica			21.755.232,15	21.755.232,15
10 301 0006	ITAMBE SAÚDE QUE TRANSFORMA			21.755.232,15	21.755.232,15
10 302	Assistência Hospitalar e Ambulatorial			10.300.000,00	10.300.000,00
10 302 0006	ITAMBE SAÚDE QUE TRANSFORMA			10.300.000,00	10.300.000,00
10 303	Suporte Profilático e Terapêutico			1.500.000,00	1.500.000,00
10 303 0006	ITAMBE SAÚDE QUE TRANSFORMA			1.500.000,00	1.500.000,00
10 305	Vigilância Epidemiológica			1.585.000,00	1.585.000,00
10 305 0006	ITAMBE SAÚDE QUE TRANSFORMA			1.585.000,00	1.585.000,00
12	Educação			49.887.286,35	49.887.286,35
12 122	Administração Geral			4.900.000,00	4.900.000,00
12 122 0005	ITAMBE PACTO MUNICIPAL PELA EDUCACAO DE QUALIDADE			4.900.000,00	4.900.000,00
12 306	Alimentação e Nutrição			1.000.000,00	1.000.000,00
12 306 0005	ITAMBE PACTO MUNICIPAL PELA EDUCACAO DE QUALIDADE			1.000.000,00	1.000.000,00
12 361	Ensino Fundamental			35.667.286,35	35.667.286,35
12 361 0005	ITAMBE PACTO MUNICIPAL PELA EDUCACAO DE QUALIDADE			35.667.286,35	35.667.286,35
12 363	Ensino Profissional			100.000,00	100.000,00
12 363 0005	ITAMBE PACTO MUNICIPAL PELA EDUCACAO DE QUALIDADE			100.000,00	100.000,00
12 365	Educação Infantil			7.600.000,00	7.600.000,00
12 365 0005	ITAMBE PACTO MUNICIPAL PELA EDUCACAO DE QUALIDADE			7.600.000,00	7.600.000,00
12 366	Educação de Jovens e Adultos			120.000,00	120.000,00
12 366 0005	ITAMBE PACTO MUNICIPAL PELA EDUCACAO DE			120.000,00	120.000,00

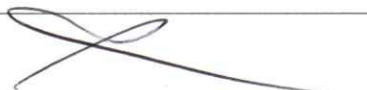



PREFEITURA MUNICIPAL DE ITAMBÉ

R. Josué de Castro, 84 - CNPJ:10150050/0001-09

Orçamento Programa - Exercício de 2026

Anexo 08

Página 2

Lei: 1973, Data: 28/11/2024

DESPESA POR FUNÇÃO, SUBFUNÇÃO E PROGRAMAS CONFORME O VÍNCULO COM OS RECURSOS

(Inc.II, § 2º, Art.2º)

Código	Especificação	Ordinário	Vinculado	Adm. Indireta	Total
12 367	QUALIDADE Educação Especial			500.000,00	500.000,00
12 367 0005	ITAMBE PACTO MUNICIPAL PELA EDUCACAO DE QUALIDADE			500.000,00	500.000,00
13	Cultura	4.700.000,00	300.000,00		5.000.000,00
13 392	Difusão Cultural	4.700.000,00	300.000,00		5.000.000,00
13 392 0007	ITAMBE VALORIZA A CULTURA O TURISMO O ESPORTES E O LAZER	4.700.000,00	300.000,00		5.000.000,00
15	Urbanismo	16.333.311,00	2.926.689,00		19.260.000,00
15 122	Administração Geral	10.612.175,00	887.825,00		11.500.000,00
15 122 0009	ITAMBE MAIS INFRAESTRUTURA URBANA E RURAL	10.612.175,00	887.825,00		11.500.000,00
15 451	Infra-Estrutura Urbana	1.911.365,50	628.634,50		2.540.000,00
15 451 0009	ITAMBE MAIS INFRAESTRUTURA URBANA E RURAL	1.911.365,50	628.634,50		2.540.000,00
15 452	Serviços Urbanos	3.629.770,50	1.390.229,50		5.020.000,00
15 452 0009	ITAMBE MAIS INFRAESTRUTURA URBANA E RURAL	3.629.770,50	1.390.229,50		5.020.000,00
15 512	Saneamento Básico Urbano	80.000,00			80.000,00
15 512 0009	ITAMBE MAIS INFRAESTRUTURA URBANA E RURAL	80.000,00			80.000,00
15 541	Preservação e Conservação Ambiental		20.000,00		20.000,00
15 541 0009	ITAMBE MAIS INFRAESTRUTURA URBANA E RURAL		20.000,00		20.000,00
15 606	Extensão Rural	100.000,00			100.000,00
15 606 0009	ITAMBE MAIS INFRAESTRUTURA URBANA E RURAL	100.000,00			100.000,00
20	Agricultura	1.190.647,50			1.190.647,50
20 122	Administração Geral	1.170.000,00			1.170.000,00
20 122 0010	ITAMBE MAIS SUSTENTABILIDADE E MEIO AMBIENTE	1.170.000,00			1.170.000,00
20 543	Recuperação de Áreas Degradadas	20.647,50			20.647,50
20 543 0010	ITAMBE MAIS SUSTENTABILIDADE E MEIO AMBIENTE	20.647,50			20.647,50
28	Encargos Especiais	3.800.000,00			3.800.000,00
28 846	Outros Encargos Especiais	3.800.000,00			3.800.000,00
28 846 0000	ENCARGOS ESPECIAS	3.800.000,00			3.800.000,00
99	Reserva de Contingência	3.200.000,00		800.000,00	4.000.000,00
99 999	Reserva de Contingência	3.200.000,00		800.000,00	4.000.000,00
99 999 0002	GESTAO DEMOCRATICA E PARTICIPATIVA	3.200.000,00			3.200.000,00
99 999 0008	FORTELECIMENTO DO RPPS MUNICIPAL			800.000,00	800.000,00
TOTAL		42.147.432,50	3.226.689,00	136.325.878,50	181.700.000,00



PREFEITURA MUNICIPAL DE ITAMBÉ

R. Josué de Castro, 84 - CNPJ:10150050/0001-09

Orçamento Programa - Exercício de 2026

Anexo 09

Página 1

DEMONSTRATIVO DAS DESPESAS POR ORGÃO E FUNÇÕES DE GOVERNO

(Inc.II, § 2º, Art.2º)

Lei: 1973, Data: 28/11/2024

Orgão:			Valor
01 01	CÂMARA MUNICIPAL		
Função	01	Legislativa	6.700.000,00
Orgão:	02 02	PODER EXECUTIVO	Valor
Função	03	Essencial à Justiça	744.771,50
Função	04	Administração	11.275.097,50
Função	06	Segurança Pública	903.605,00
Função	13	Cultura	5.000.000,00
Função	15	Urbanismo	19.260.000,00
Função	20	Agricultura	1.190.647,50
Função	28	Encargos Especiais	3.800.000,00
Função	99	Reserva de Contingência	3.200.000,00
Orgão:	03 03	ENTIDADES SUPERSIVIONADAS	Valor
Função	08	Assistência Social	5.778.360,00
Função	09	Previdência Social	27.020.000,00
Função	10	Saúde	46.140.232,15
Função	12	Educação	49.887.286,35
Função	99	Reserva de Contingência	800.000,00
TOTAL GERAL			181.700.000,00

RESUMO DO TOTAL ORÇADO POR ORGÃO

01 01	CÂMARA MUNICIPAL	6.700.000,00
02 02	PODER EXECUTIVO	45.374.121,50
03 03	ENTIDADES SUPERSIVIONADAS	129.625.878,50
TOTAL		181.700.000,00

RESUMO DO TOTAL ORÇADO POR FUNÇÃO

01	Legislativa	6.700.000,00
03	Essencial à Justiça	744.771,50
04	Administração	11.275.097,50
06	Segurança Pública	903.605,00
08	Assistência Social	5.778.360,00
09	Previdência Social	27.020.000,00
10	Saúde	46.140.232,15
12	Educação	49.887.286,35
13	Cultura	5.000.000,00
15	Urbanismo	19.260.000,00
20	Agricultura	1.190.647,50
28	Encargos Especiais	3.800.000,00
99	Reserva de Contingência	4.000.000,00
TOTAL		181.700.000,00



PREFEITURA MUNICIPAL DE ITAMBÉ

R. Josué de Castro, 84 - CNPJ:10150050/0001-09

Orçamento Programa - Exercício de 2026

Anexo 09

Página 2

DEMONSTRATIVO DAS DESPESAS POR ORGÃO E FUNÇÕES DE GOVERNO

(Inc.II, § 2º, Art.2º)

Lei: 1973, Data: 28/11/2024

**PREFEITURA MUNICIPAL DE ITAMBÉ**

R. Josué de Castro, 84 - CNPJ:10150050/0001-09

Orçamento Programa - Exercício de 2026

SEGURIDADE SOCIAL

Anexo 11

Página 1

Lei: 1973, Data: 28/11/2024

Código	Especificação	Categoria	Função
08	Assistência Social		5.778.360,00
3.1.90.00.00	APLICAÇÕES DIRETAS	1.915.000,00	
3.1.91.00.00	APLICAÇÕES DIRETAS- INTRA-ORÇAMENTÁRIAS	100.000,00	
3.2.90.00.00	APLICAÇÕES DIRETAS	19.859,00	
3.3.90.00.00	APLICAÇÕES DIRETAS	3.183.501,00	
4.4.90.00.00	APLICAÇÕES DIRETAS	560.000,00	
09	Previdência Social		27.020.000,00
3.1.90.00.00	APLICAÇÕES DIRETAS	26.600.000,00	
3.1.91.00.00	APLICAÇÕES DIRETAS- INTRA-ORÇAMENTÁRIAS	10.000,00	
3.3.90.00.00	APLICAÇÕES DIRETAS	390.000,00	
4.4.90.00.00	APLICAÇÕES DIRETAS	20.000,00	
10	Saúde		46.140.232,15
3.1.90.00.00	APLICAÇÕES DIRETAS	18.850.000,00	
3.1.91.00.00	APLICAÇÕES DIRETAS- INTRA-ORÇAMENTÁRIAS	7.285.000,00	
3.2.90.00.00	APLICAÇÕES DIRETAS	40.000,00	
3.3.50.00.00	TRANSFERÊNCIAS A INSTITUIÇÕES PRIVADAS SEM FIM	50.000,00	
3.3.90.00.00	APLICAÇÕES DIRETAS	9.180.000,00	
4.4.90.00.00	APLICAÇÕES DIRETAS	10.735.232,15	
99	Reserva de Contingência		800.000,00
9.9.99.00.00	Reserva de Contingência	800.000,00	
TOTAL			79.738.592,15



PREFEITURA MUNICIPAL DE ITAMBÉ

R. Josué de Castro, 84 - CNPJ:10150050/0001-09

Orçamento Programa - Exercício de 2026

Quadro 04

DEMONSTRATIVO DAS DESPESAS POR ORGÃO E FUNÇÕES DE GOVERNO

Página 1

Lei: 1973, Data: 28/11/2024

Poder	Orgão	FUNÇÕES	DESCRIÇÃO	VALOR
<u>01</u>	<u>01</u>	<u>PODER LEGISLATIVO</u> <u>CÂMARA MUNICIPAL</u>		
		01	Legislativa	6.700.000,00
<u>02</u>	<u>02</u>	<u>PODER EXECUTIVO</u> <u>PODER EXECUTIVO</u>		
		03	Essencial à Justiça	744.771,50
		04	Administração	11.275.097,50
		06	Segurança Pública	903.605,00
		13	Cultura	5.000.000,00
		15	Urbanismo	19.260.000,00
		20	Agricultura	1.190.647,50
		28	Encargos Especiais	3.800.000,00
		99	Reserva de Contingência	3.200.000,00
<u>03</u>	<u>03</u>	<u>ENTIDADES SUPERVISIONADAS</u> <u>ENTIDADES SUPERVISIONADAS</u>		
		08	Assistência Social	5.778.360,00
		09	Previdência Social	27.020.000,00
		10	Saúde	46.140.232,15
		12	Educação	49.887.286,35
		99	Reserva de Contingência	800.000,00
TOTAL GERAL				181.700.000,00

RESUMO DO TOTAL ORÇADO POR ORGÃO

01 01	CÂMARA MUNICIPAL	6.700.000,00
02 02	PODER EXECUTIVO	45.374.121,50
03 03	ENTIDADES SUPERVISIONADAS	129.625.878,50
TOTAL		181.700.000,00

RESUMO DO TOTAL ORÇADO POR FUNÇÃO

01	Legislativa	6.700.000,00
03	Essencial à Justiça	744.771,50
04	Administração	11.275.097,50
06	Segurança Pública	903.605,00
08	Assistência Social	5.778.360,00
09	Previdência Social	27.020.000,00
10	Saúde	46.140.232,15
12	Educação	49.887.286,35
13	Cultura	5.000.000,00
15	Urbanismo	19.260.000,00
20	Agricultura	1.190.647,50
28	Encargos Especiais	3.800.000,00
99	Reserva de Contingência	4.000.000,00



PREFEITURA MUNICIPAL DE ITAMBÉ

R. Josué de Castro, 84 - CNPJ:10150050/0001-09

Orçamento Programa - Exercício de 2026

DEMONSTRATIVO DAS DESPESAS POR ORGÃO E FUNÇÕES DE GOVERNO

Quadro 04

Página 2

Lei: 1973, Data: 28/11/2024

Poder	Orgão	FUNÇÕES	DESCRIÇÃO	VALOR
			TOTAL	181.700.000,00

**DESPESA POR FUNÇÃO, SUBFUNÇÃO E PROGRAMAS
CONFORME O VÍNCULO COM OS RECURSOS**

(Inc.II, § 2º, Art.2º)

Código	Especificação	Ordinário	Vinculado	Adm. Indireta	Total
01	Legislativa			6.700.000,00	6.700.000,00
01 031	Ação Legislativa			6.700.000,00	6.700.000,00
01 031 0001	LEGISLATIVO TRANSPARENTE E CIDADAO			6.700.000,00	6.700.000,00
03	Essencial à Justiça	744.771,50			744.771,50
03 061	Ação Judiciária	744.771,50			744.771,50
03 061 0002	GESTAO DEMOCRATICA E PARTICIPATIVA	744.771,50			744.771,50
04	Administração	11.275.097,50			11.275.097,50
04 122	Administração Geral	11.275.097,50			11.275.097,50
04 122 0002	GESTAO DEMOCRATICA E PARTICIPATIVA	11.275.097,50			11.275.097,50
06	Segurança Pública	903.605,00			903.605,00
06 122	Administração Geral	903.605,00			903.605,00
06 122 0004	ITAMBE MAIS MOBILIDADE E MAIS SEGURA	903.605,00			903.605,00
08	Assistência Social			5.778.360,00	5.778.360,00
08 244	Assistência Comunitária			5.778.360,00	5.778.360,00
08 244 0003	ASSISTÊNCIA SOCIAL E CIDADE ACOLHEDORA			5.778.360,00	5.778.360,00
09	Previdência Social			27.020.000,00	27.020.000,00
09 272	Previdência do Regime Estatutário			27.020.000,00	27.020.000,00
09 272 0008	FORTALECIMENTO DO RPPS MUNICIPAL			27.020.000,00	27.020.000,00
10	Saúde			46.140.232,15	46.140.232,15
10 122	Administração Geral			11.000.000,00	11.000.000,00
10 122 0006	ITAMBE SAÚDE QUE TRANSFORMA			11.000.000,00	11.000.000,00
10 301	Atenção Básica			21.755.232,15	21.755.232,15
10 301 0006	ITAMBE SAÚDE QUE TRANSFORMA			21.755.232,15	21.755.232,15
10 302	Assistência Hospitalar e Ambulatorial			10.300.000,00	10.300.000,00
10 302 0006	ITAMBE SAÚDE QUE TRANSFORMA			10.300.000,00	10.300.000,00
10 303	Suporte Profilático e Terapêutico			1.500.000,00	1.500.000,00
10 303 0006	ITAMBE SAÚDE QUE TRANSFORMA			1.500.000,00	1.500.000,00
10 305	Vigilância Epidemiológica			1.585.000,00	1.585.000,00
10 305 0006	ITAMBE SAÚDE QUE TRANSFORMA			1.585.000,00	1.585.000,00
12	Educação			49.887.286,35	49.887.286,35
12 122	Administração Geral			4.900.000,00	4.900.000,00
12 122 0005	ITAMBE PACTO MUNICIPAL PELA EDUCACAO DE QUALIDADE			4.900.000,00	4.900.000,00
12 306	Alimentação e Nutrição			1.000.000,00	1.000.000,00
12 306 0005	ITAMBE PACTO MUNICIPAL PELA EDUCACAO DE QUALIDADE			1.000.000,00	1.000.000,00
12 361	Ensino Fundamental			35.667.286,35	35.667.286,35
12 361 0005	ITAMBE PACTO MUNICIPAL PELA EDUCACAO DE QUALIDADE			35.667.286,35	35.667.286,35
12 363	Ensino Profissional			100.000,00	100.000,00
12 363 0005	ITAMBE PACTO MUNICIPAL PELA EDUCACAO DE QUALIDADE			100.000,00	100.000,00
12 365	Educação Infantil			7.600.000,00	7.600.000,00
12 365 0005	ITAMBE PACTO MUNICIPAL PELA EDUCACAO DE QUALIDADE			7.600.000,00	7.600.000,00
12 366	Educação de Jovens e Adultos			120.000,00	120.000,00
12 366 0005	ITAMBE PACTO MUNICIPAL PELA EDUCACAO DE			120.000,00	120.000,00

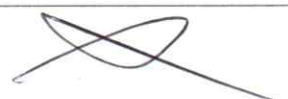

**DESPESA POR FUNÇÃO, SUBFUNÇÃO E PROGRAMAS
CONFORME O VÍNCULO COM OS RECURSOS**

(Inc.II, § 2º, Art.2º)

Código	Especificação	Ordinário	Vinculado	Adm. Indireta	Total
12 367	QUALIDADE Educação Especial			500.000,00	500.000,00
12 367 0005	ITAMBE PACTO MUNICIPAL PELA EDUCACAO DE QUALIDADE			500.000,00	500.000,00
13	Cultura	4.700.000,00	300.000,00		5.000.000,00
13 392	Difusão Cultural	4.700.000,00	300.000,00		5.000.000,00
13 392 0007	ITAMBE VALORIZA A CULTURA O TURISMO O ESPORTES E O LAZER	4.700.000,00	300.000,00		5.000.000,00
15	Urbanismo	16.333.311,00	2.926.689,00		19.260.000,00
15 122	Administração Geral	10.612.175,00	887.825,00		11.500.000,00
15 122 0009	ITAMBE MAIS INFRAESTRUTURA URBANA E RURAL	10.612.175,00	887.825,00		11.500.000,00
15 451	Infra-Estrutura Urbana	1.911.365,50	628.634,50		2.540.000,00
15 451 0009	ITAMBE MAIS INFRAESTRUTURA URBANA E RURAL	1.911.365,50	628.634,50		2.540.000,00
15 452	Serviços Urbanos	3.629.770,50	1.390.229,50		5.020.000,00
15 452 0009	ITAMBE MAIS INFRAESTRUTURA URBANA E RURAL	3.629.770,50	1.390.229,50		5.020.000,00
15 512	Saneamento Básico Urbano	80.000,00			80.000,00
15 512 0009	ITAMBE MAIS INFRAESTRUTURA URBANA E RURAL	80.000,00			80.000,00
15 541	Preservação e Conservação Ambiental		20.000,00		20.000,00
15 541 0009	ITAMBE MAIS INFRAESTRUTURA URBANA E RURAL		20.000,00		20.000,00
15 606	Extensão Rural	100.000,00			100.000,00
15 606 0009	ITAMBE MAIS INFRAESTRUTURA URBANA E RURAL	100.000,00			100.000,00
20	Agricultura	1.190.647,50			1.190.647,50
20 122	Administração Geral	1.170.000,00			1.170.000,00
20 122 0010	ITAMBE MAIS SUSTENTABILIDADE E MEIO AMBIENTE	1.170.000,00			1.170.000,00
20 543	Recuperação de Áreas Degradadas	20.647,50			20.647,50
20 543 0010	ITAMBE MAIS SUSTENTABILIDADE E MEIO AMBIENTE	20.647,50			20.647,50
28	Encargos Especiais	3.800.000,00			3.800.000,00
28 846	Outros Encargos Especiais	3.800.000,00			3.800.000,00
28 846 0000	ENCARGOS ESPECIAS	3.800.000,00			3.800.000,00
99	Reserva de Contingência	3.200.000,00		800.000,00	4.000.000,00
99 999	Reserva de Contingência	3.200.000,00		800.000,00	4.000.000,00
99 999 0002	GESTAO DEMOCRATICA E PARTICIPATIVA	3.200.000,00			3.200.000,00
99 999 0008	FORTEALECIMENTO DO RPPS MUNICIPAL			800.000,00	800.000,00
TOTAL		42.147.432,50	3.226.689,00	136.325.878,50	181.700.000,00



ANÁLISE DE APLICAÇÃO NO ENSINO

RECEITAS RESULTANTE DE IMPOSTOS (Caput do art. 212 da Constituição)

1. RECEITAS DE IMPOSTOS

- 1.1 - Receitas Resultante do Imposto sobre a Propriedade Predial e Territorial Urbana - IPTU
- 1.2 - Receitas Resultante do Imposto sobre Transmissão Inter Vivos - ITBI
- 1.3 - Receitas Resultante do Imposto sobre Serviços de Qualquer Natureza - ISS
- 1.4 - Receitas Resultante do Imposto de Renda Retido na Fonte - IRRF

2. RECEITAS DE TRANSFERÊNCIAS CONSTITUCIONAIS E LEGAIS

2.1 - Cota-Parte FPM

- 2.1.1 - Parcela referente à CF, art. 159, I alínea b
- 2.1.2 - Parcela referente à CF, art. 159, I alínea "d" e "e"
- 2.2 - Cota-Parte ICMS
- 2.3 - Cota-Parte IPI-Exportação
- 2.4 - Cota-Parte ITR
- 2.5 - Cota-Parte IPVA
- 2.6 - Cota-Parte IOF-Ouro
- 2.7 - Compensações Financeiras Provenientes de Impostos e Transferências Constitucionais

3. TOTAL DA RECEITA DE IMPOSTOS (1+2)

RECEITAS DO FUNDEB

4. RECEITAS DESTINADAS AO FUNDEB

- 4.1 - Cota-Parte FPM Destinada ao FUNDEB - (20% de 2.1.1)
- 4.2 - Cota-Parte ICMS Destinada ao FUNDEB - (20% de 2.2)
- 4.3 - Cota-Parte IPI-Exportação Destinada ao FUNDEB - (20% de 2.3)
- 4.4 - Cota-Parte ITR Destinada ao FUNDEB - (20% de 2.4)
- 4.5 - Cota-Parte IPVA Destinada ao FUNDEB - (20% de 2.5)
- 4.6 - Cota-Parte Compensações Financeiras Destinada ao FUNDEB - (20% de 2.7)

5. RECEITAS RECEBIDAS DO FUNDEB

5.1 - FUNDEB - Impostos e Transferências de Impostos

- 5.1.1 - Principal
- 5.1.2 - Rendimentos de Aplicações Financeiras
- 5.1.3 - Ressarcimento de recursos do Fundeb

5.2 - FUNDEB - Complementação da União - VAAF

- 5.2.1 - Principal
- 5.2.2 - Rendimentos de Aplicações Financeiras
- 5.2.3 - Ressarcimento de recursos do Fundeb

5.3 - FUNDEB - Complementação da União - VAAT

- 5.3.1 - Principal
- 5.3.2 - Rendimentos de Aplicações Financeiras
- 5.3.3 - Ressarcimento de recursos do Fundeb

5.4 - FUNDEB - Complementação da União - VAAR

- 5.4.1 - Principal
- 5.4.2 - Rendimentos de Aplicações Financeiras

	Valor Previsto	Obrig.(25%)
11.550.027,25	11.550.027,25	2.887.506,81
323.795,00	323.795,00	80.948,75
1.075.835,00	1.075.835,00	268.958,75
2.620.949,11	2.620.949,11	655.237,28
7.529.448,14	7.529.448,14	1.882.362,03
84.672.392,50	84.672.392,50	21.168.098,13
63.714.500,00	63.714.500,00	15.928.625,00
59.536.500,00	59.536.500,00	14.884.125,00
4.178.000,00	4.178.000,00	1.044.500,00
17.756.500,00	17.756.500,00	4.439.125,00
62.670,00	62.670,00	15.667,50
5.222,50	5.222,50	1.305,63
3.133.500,00	3.133.500,00	783.375,00
0,00	0,00	0,00
0,00	0,00	0,00
96.222.419,75	96.222.419,75	24.055.604,94
16.098.878,50	16.098.878,50	
11.907.300,00	11.907.300,00	
3.551.300,00	3.551.300,00	
12.534,00	12.534,00	
1.044,50	1.044,50	
626.700,00	626.700,00	
0,00	0,00	
34.517.286,35	34.517.286,35	
26.120.417,85	26.120.417,85	
25.566.832,85	25.566.832,85	
553.585,00	553.585,00	
0,00	0,00	
3.976.868,50	3.976.868,50	
3.976.868,50	3.976.868,50	
0,00	0,00	
0,00	0,00	
4.420.000,00	4.420.000,00	
4.420.000,00	4.420.000,00	
0,00	0,00	
0,00	0,00	
0,00	0,00	
0,00	0,00	
0,00	0,00	



PREFEITURA MUNICIPAL DE ITAMBÉ
R. Josué de Castro, 84 - CNPJ:10150050/0001-09

Orçamento Programa - Exercício de 2026

ANÁLISE DE APLICAÇÃO NO ENSINO

Página 2

Lei: 1973, Data: 28/11/2024

5.4.3 - Ressarcimento de recursos do Fundeb 0,00
9.467.954,35
9.467.954,35
0,00

- 6. RESULTADO LÍQUIDO DAS TRANSFERÊNCIAS DO FUNDEB (5.1.1 - 4)
- 6.1 - ACRÉSCIMO RESULTANTE DAS TRANSFERÊNCIAS DO FUNDEB
- 6.2 - DECRÉSCIMO RESULTANTE DAS TRANSFERÊNCIAS DO FUNDEB

DESPESAS DO FUNDEB

7. PROFISSIONAIS DA EDUCAÇÃO BÁSICA

- 7.1 - Educação Infantil
- 7.2 - Ensino Fundamental
- 7.3 - Educação de Jovens e Adultos
- 7.4 - Educação Especial
- 7.5 - Administração Geral

8. OUTRAS DESPESAS

- 8.1 - Educação Infantil
- 8.2 - Ensino Fundamental
- 8.3 - Educação de Jovens e Adultos
- 8.4 - Educação Especial
- 8.5 - Administração Geral
- 8.6 - Transporte (Escolar)
- 8.7 - Outras

9. TOTAL DAS DESPESAS DO FUNDEB (7+8)

DESPESAS CUSTEADAS COM RECURSOS DO FUNDEB RECEBIDOS NO EXERCÍCIO

- 10. Total das Despesas do FUNDEB com Profissionais da Educação Básica
- 11. Total das Despesas custeadas com FUNDEB - Impostos e Transferências de Impostos
- 12. Total das Despesas custeadas com FUNDEB - Complementação da União - VAAF
- 13. Total das Despesas custeadas com FUNDEB - Complementação da União - VAAT
- 14. Total das Despesas custeadas com FUNDEB - Complementação da União - VAAR
- 15. Total das Despesas custeadas com FUNDEB - Complementação da União - VAAT aplicadas na Educação Infantil
- 16. Total das Despesas custeadas com FUNDEB - Complementação da União - VAAT aplicadas em Despesa de Capital

INDICADORES - Art. 212-A, inciso XI e § 3º - Constituição Federal

- 17. Mínimo de 70% do FUNDEB na Remuneração dos Profissionais da Educação Básica
- 18. Percentual de 50% da Complementação da União ao FUNDEB (VAAT) na Educação Infantil
- 19. Mínimo de 15% da Complementação da União ao FUNDEB (VAAT) em Despesa de Capital

DESPESAS COM MANUTENÇÃO E DESENVOLVIMENTO DO ENSINO - MDE - CUSTEADAS COM RECEITA DE IMPOSTOS (EXCETO FUNDEB)

20. TOTAL DAS DESPESAS COM AÇÕES TÍPICAS DE MDE

- 20.1 - EDUCAÇÃO INFANTIL
- 20.2 - ENSINO FUNDAMENTAL
- 20.3 - EDUCAÇÃO DE JOVENS E ADULTOS
- 20.4 - EDUCAÇÃO ESPECIAL

24.300.000,00

4.700.000,00

19.600.000,00

0,00

0,00

0,00

10.217.286,35

2.600.000,00

7.397.286,35

120.000,00

0,00

0,00

0,00

100.000,00

34.517.286,35

24.300.000,00

26.120.417,85

3.976.868,50

4.420.000,00

0,00

4.200.000,00

1.400.000,00

70,40

95,02

31,67

9.764.517,50

300.000,00

5.525.550,00

0,00

500.000,00



PREFEITURA MUNICIPAL DE ITAMBÉ
R. Josué de Castro, 84 - CNPJ:10150050/0001-09

Orçamento Programa - Exercício de 2026

Página 3

ANÁLISE DE APLICAÇÃO NO ENSINO

Lei: 1973, Data: 28/11/2024

20.5 - ADMINISTRAÇÃO GERAL	3.438.967,50
20.6 - TRANSPORTE (ESCOLAR)	0,00
20.7 - OUTRAS	0,00

APURAÇÃO DAS DESPESAS PARA FINS DE LIMITE MÍNIMO CONSTITUCIONAL

23. TOTAL DAS DESPESAS DE MDE CUSTEADAS COM RECURSOS DE IMPOSTOS (FUNDEB E RECEITAS DE IMPOSTOS)	35.884.935,35
24. RESULTADOS LÍQUIDOS DAS TRANSFERÊNCIAS DO FUNDEB	9.467.954,35
25. TOTAL DAS DESPESAS PARA FINS DE LIMITE (23 - 24)	26.416.981,00
26. PERCENTUAL DE APLICAÇÃO EM MDE SOBRE A RECEITA LÍQUIDA DE IMPOSTOS ((25)/(3)x100) - LIMITE CONSTITUCIONAL 25%	27,45

RECEITAS ADICIONAIS PARA FINANCIAMENTO DO ENSINO (Obrigatório 100%)

27. RECEITA DE TRANSFERÊNCIA DO FNDE (INCLUINDO RENDIMENTOS DE APLICAÇÃO FINANCEIRA)	4.190.000,00
27.1 - Salário-Educação	2.500.000,00
27.2 - PDDE	40.000,00
27.3 - PNAE	1.000.000,00
27.4 - PNATE	500.000,00
27.5 - Outras Transferências do FNDE	150.000,00
28. RECEITA DE TRANSFERÊNCIAS DE CONVÊNIOS	0,00
29. RECEITA DE ROYALTIES DESTINADOS À EDUCAÇÃO	0,00
30. RECEITA DE OPERAÇÕES DE CRÉDITO VINCULADAS À EDUCAÇÃO	0,00
31. OUTRAS RECEITAS PARA FINANCIAMENTO DO ENSINO	1.358.035,00
32. TOTAL DAS OUTRAS RECEITAS ADICIONAIS DO ENSINO (27 + 28 + 29 + 30 + 31)	5.548.035,00

DESPESAS CUSTEADAS COM RECEITAS ADICIONAIS PARA FINANCIAMENTO DO ENSINO

33. EDUCAÇÃO INFANTIL	0,00
34. ENSINO FUNDAMENTAL	3.144.450,00
35. ENSINO MÉDIO	0,00
36. ENSINO SUPERIOR	0,00
37. ENSINO PROFISSIONAL	0,00
38. EDUCAÇÃO DE JOVENS E ADULTOS	0,00
39. EDUCAÇÃO ESPECIAL	0,00
40. OUTRAS	2.461.032,50
41. TOTAL DAS DESPESAS CUSTEADAS COM RECEITAS ADICIONAIS PARA FINANCIAMENTO DO ENSINO (33 + 34 + 35 + 36 + 37 + 38 + 39 + 40)	5.605.482,50

ANÁLISE DE APLICAÇÃO NA SAÚDE

4.7 - OUTRAS SUBFUNÇÕES (X)	7.604.237,50
4.7.1 - Despesas Correntes	2.750.000,00
4.7.2 - Despesas de Capital	4.854.237,50
5 - TOTAL (4.1 + 4.2 + 4.3 + 4.4 + 4.5 + 4.6 + 4.7)	21.359.469,65

6 - APURAÇÃO DO CUMPRIMENTO DO LIMITE MÍNIMO PARA APLICAÇÃO EM ASPS

6.1 - Diferença entre o Valor Aplicado e a Despesa Mínima a ser Aplicada (5 - 3)	7.552.906,69
6.2 - PERCENTUAL DA RECEITA DE IMPOSTOS E TRANSFERÊNCIAS CONSTITUCIONAIS E LEGAIS APLICADO EM ASPS(5 /3) * 100 (Mínimo de 1:	23,21

7 - RECEITAS ADICIONAIS PARA O FINANCIAMENTO DA SAÚDE NÃO COMPUTADAS NO CÁLCULO DO MÍNIMO

7.1 - RECEITAS DE TRANSFERÊNCIAS PARA A SAÚDE	24.733.760,00
7.1.1 - Proveniente da União - Fundo a Fundo	24.343.551,00
7.1.2 - Proveniente dos Estados	390.209,00
7.1.3 - Proveniente de outros Municípios	0,00

7.2 - RECEITA DE OPERAÇÕES DE CRÉDITO INTERNAS E EXTERNAS VINCULADAS A SAÚDE

	0,00
--	------

7.3 - OUTRAS RECEITAS

	0,00
--	------

8 - TOTAL DE RECEITAS ADICIONAIS PARA FINANCIAMENTO DA SAÚDE (7.1 + 7.2 + 7.3)

	24.733.760,00
--	---------------

9 - DESPESAS COM SAÚDE POR SUBFUNÇÕES E CATEGORIA ECONÔMICA NÃO COMPUTADAS NO CÁLCULO DO MÍNIMO

9.1 - ATENÇÃO BÁSICA	12.500.000,00
9.1.1 - Despesas Correntes	12.220.000,00
9.1.2 - Despesas de Capital	280.000,00

9.2 - ASSISTÊNCIA HOSPITALAR E AMBULATORIAL

	6.550.000,00
9.2.1 - Despesas Correntes	6.050.000,00
9.2.2 - Despesas de Capital	500.000,00

9.3 - SUPORTE PROFILÁTICO E TERAPÊUTICO

	1.500.000,00
9.3.1 - Despesas Correntes	1.000.000,00
9.3.2 - Despesas de Capital	500.000,00

9.4 - VIGILÂNCIA SANITÁRIA

	0,00
9.4.1 - Despesas Correntes	0,00
9.4.2 - Despesas de Capital	0,00

9.5 - VIGILÂNCIA EPIDEMIOLÓGICA

	835.000,00
9.5.1 - Despesas Correntes	835.000,00
9.5.2 - Despesas de Capital	0,00

9.6 - ALIMENTAÇÃO E NUTRIÇÃO

	0,00
9.6.1 - Despesas Correntes	0,00
9.6.2 - Despesas de Capital	0,00

9.7 - OUTRAS SUBFUNÇÕES

	3.395.762,50
9.7.1 - Despesas Correntes	1.750.000,00
9.7.2 - Despesas de Capital	1.645.762,50

ANÁLISE DE APLICAÇÃO NA SAÚDE

10 - TOTAL DAS DESPESAS NÃO COMPUTADAS NO CÁLCULO DO MÍNIMO (9.1 + 9.2 + 9.3 + 9.4 + 9.5 + 9.6 + 9.7) 24.780.762,50

19 - DESPESAS TOTAIS COM SAÚDE (Computadas e não computadas no cálculo do limite mínimo)

20 - ATENÇÃO BÁSICA (4.1 + 9.1)	21.755.232,15
21 - ASSISTÊNCIA HOSPITALAR E AMBULATORIAL (4.2 + 9.2)	10.300.000,00
22 - SUPORTE PROFILÁTICO E TERAPÊUTICO (4.3 + 9.3)	1.500.000,00
23 - VIGILÂNCIA SANITÁRIA (4.4 + 9.4)	0,00
24 - VIGILÂNCIA EPIDEMIOLÓGICA (4.5 + 9.5)	1.585.000,00
25 - ALIMENTAÇÃO E NUTRIÇÃO (4.6 + 9.6)	0,00
26 - OUTRAS SUBFUNÇÕES (4.7 + 9.7)	11.000.000,00
27 - TOTAL DAS DESPESAS COM SAÚDE (20 + 21 + 22 + 23 + 24 + 25 + 26)	46.140.232,15





PREFEITURA MUNICIPAL DE ITAMBÉ

R. Josué de Castro, 84 - CNPJ:10150050/0001-09

Orçamento Programa - Exercício de 2026

RECEITA/DESPESA POR FONTE DE RECURSO DO STN

Quadro 19C

Página 1

Lei: 1973, Data: 28/11/2024

Cod.	Descrição	RECEITA PREVISTA	DESPESA PREVISTA
1	Recursos do Exercício Corrente	181.700.000,00	181.700.000,00
500	Recursos não Vinculados de Impostos (Exerc.Corrente)	80.210.986,25	80.210.986,25
501	Outros Recursos não Vinculados (Exerc.Corrente)	3.620.046,90	3.620.046,90
540	Transferências do FUNDEB - Impostos e Transferências de Impostos (Exerc.Corrente)	26.120.417,85	26.120.417,85
541	Transferências do FUNDEB - Complementação da União - VAAF (Exerc.Corrente)	3.976.868,50	3.976.868,50
542	Transferências do FUNDEB - Complementação da União - VAAT (Exerc.Corrente)	4.420.000,00	4.420.000,00
550	Transferência do Salário-Educação (Exerc.Corrente)	2.500.000,00	2.500.000,00
551	Transferências de Recursos do FNDE referentes ao Programa Dinheiro Direto na Esc	40.000,00	40.000,00
552	Transferências de Recursos do FNDE referentes ao Programa Nacional de Alimentaç	1.000.000,00	1.000.000,00
553	Transferências de Recursos do FNDE Referentes ao Programa Nacional de Apoio ac	500.000,00	500.000,00
569	Outras Transferências de Recursos do FNDE (Exerc.Corrente)	150.000,00	150.000,00
570	Transferências do Governo Federal referentes a Convênios e Instrumentos Congêner	104.450,00	104.450,00
599	Outros Recursos Vinculados à Educação (Exerc.Corrente)	1.253.585,00	1.253.585,00
600	Transf.Fundo a Fundo de Recursos do SUS provenientes do Governo Federal - Bloc	19.032.004,50	19.032.004,50
601	Transf.Fundo a Fundo de Recursos do SUS provenientes do Governo Federal - Bloc	257.991,50	257.991,50
604	Transferências provenientes do Governo Federal destinadas ao vencimento dos ager	3.185.000,00	3.185.000,00
605	Assistência financeira da União destinada à complementação ao pagamento dos pisc	2.100.000,00	2.100.000,00
621	Transferências Fundo a Fundo de Recursos do SUS provenientes do Governo Estad	205.766,50	205.766,50
660	Transferências de Recursos do Fundo Nacional de Assistência Social - FNAS (Exerc.C	1.355.186,50	1.355.186,50
661	Transferência de Recursos dos Fundos Estaduais de Assistência Social (Exerc.Corre	191.007,50	191.007,50
669	Outros Recursos Vinculados à Assistência Social (Exerc.Corrente)	380.000,00	380.000,00
700	Outras Transferências de Convênios ou Instrumentos Congêneres da União (Exerc.C	404.357,50	404.357,50
701	Outras Transferências de Convênios ou Instrumentos Congêneres dos Estados (Exer	115.939,50	115.939,50
704	Transferências da União Referentes a Compensações Financeiras pela Exploração d	80.000,00	80.000,00
705	Transferências dos Estados Referentes a Compensações Financeiras pela Exploraçã	78.337,50	78.337,50
715	Transferências Destinadas ao Setor Cultural - LC nº 195/2022 - Art. 5º - Audiovisual (75.000,00	75.000,00
716	Transferências Destinadas ao Setor cultural - LC nº 195/2022 - Art. 8º - Demais Seto	75.000,00	75.000,00
719	Transferências da Política Nacional Aldir Blanc de Fomento à Cultura - Lei nº 14.399/	150.000,00	150.000,00
720	Transferências da União Referentes às participações na exploração de Petróleo e Gé	887.825,00	887.825,00
750	Recursos da Contribuição de Intervenção no Domínio Econômico - CIDE (Exerc.Corr	20.000,00	20.000,00
751	Recursos da Contribuição para o Custeio do Serviço de Iluminação Pública - COSIP (1.390.229,50	1.390.229,50
800	Recursos Vinculados ao RPPS - Fundo em Capitalização (Plano Previdenciário) (Exe	26.800.000,00	26.800.000,00
802	Recursos Vinculados ao RPPS - Taxa de Administração (Exerc.Corrente)	1.020.000,00	1.020.000,00
TOTAL		181.700.000,00	181.700.000,00

Código	Especificação	Previsão
RECEITA ORÇAMENTÁRIA		
1100.00.0.0.00	IMPOSTOS, TAXAS E CONTRIBUIÇÕES DE MELHORIA	12.226.047,25
1200.00.0.0.00	CONTRIBUIÇÕES	5.606.986,30
1300.00.0.0.00	RECEITA PATRIMONIAL	1.522.636,00
1600.00.0.0.00	RECEITA DE SERVIÇOS	580.219,75
1700.00.0.0.00	TRANSFERÊNCIAS CORRENTES	151.592.042,35
1900.00.0.0.00	OUTRAS RECEITAS CORRENTES	2.910.080,65
	SUBTOTAL	174.438.012,30
DEDUÇÃO		
1215.01.0.0.00	CONTRIBUIÇÃO DO SERVIDOR CIVIL	-4.226.511,80
1321.04.0.0.00	REMUNERAÇÃO RECURSOS RPPS	-621.323,00
1710.00.0.0.00	TRANSFERÊNCIAS RELATIVAS À EMENDA	-1.168.900,00
1710.00.0.0.00	TRANSFERÊNCIAS RELATIVAS À AGENTES COMUNITÁRIOS (FONTE STN 604)	-3.185.000,00
1999.03.0.0.00	COMPENSAÇÕES FINANCEIRAS ENTRE OS REGIMES DE PREVIDÊNCIA	-522.250,00
9500.00.0.0.00	(R) DEDUÇÕES DO FUNDEB	-16.098.878,50
	SUBTOTAL	-25.822.863,30
	TOTAL	148.615.149,00

Percentual de Gastos com Pessoal

Legislativo

Despesa com Pessoal	4.152.700,00
Despesa Líquida:	4.152.700,00
Percentual Aplicado:	2,79 %

Executivo

Despesa com Pessoal	93.858.650,35
---------------------	---------------

Deduções

Categoria	Tipo	Valor	Descrição da Dedução
3.1.90.00.00	NV	2.400.000,00	APLICAÇÕES DIRETAS - ART. 198 § 7 DA CF
3.1.90.00.00	NV	1.470.000,00	APLICAÇÕES DIRETAS
3.1.91.00.00	NV	785.000,00	APLICAÇÕES DIRETAS- INTRA-ORÇAMENTÁRIAS - ART. 198 § 7 DA CF
Total Deduções		4.655.000,00	
Despesa Líquida:		89.203.650,35	
Percentual Aplicado:		60,02 %	

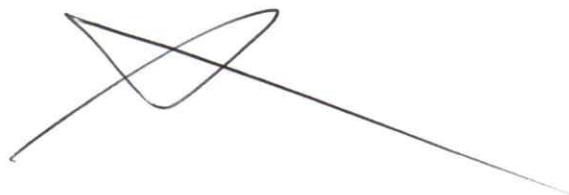



PREFEITURA MUNICIPAL DE ITAMBÉ

R. Josué de Castro, 84 - CNPJ:10150050/0001-09

Orçamento Programa - Exercício de 2026

Página 1

QUADRO AUXILIAR DE DETALHAMENTO DA DESPESA

Lei: 1973, Data: 28/11/2024

PODER 01 PODER LEGISLATIVO
ORGÃO 01 CÂMARA MUNICIPAL
UNIDADE 01 CÂMARA MUNICIPAL

Aplicacao Programada	Proj/Ativ	Finalidade F.R. - C.A.	Categoria	Detalhada	TotalGrupo	Total Categ.	Total Func.
MELHORIA DO PRÉDIO DA CÂMARA MUNICIPAL	01.031.0001.1001.0000						100.000,00
4 DESPESAS DE CAPIT						100.000,00	
4 INVESTIMENTOS					100.000,00		
APLICAÇÕES DIRETAS			4.4.90.00.00	100.000,00			
MANUTENÇÃO DAS AÇÕES LEGISLATIVAS	01.031.0001.2001.0000						2.497.000,00
3 DESPESAS CORREN						2.497.000,00	
1 PESSOAL E ENCARGOS SOCIAIS					2.027.000,00		
APLICAÇÕES DIRETAS			3.1.90.00.00	2.027.000,00			
3 OUTRAS DESPESAS CORRENTES					470.000,00		
APLICAÇÕES DIRETAS			3.3.90.00.00	470.000,00			
MANUTENÇÃO DOS SERVIÇOS ADMINISTRATIVOS	01.031.0001.2002.0000						4.073.800,00
3 DESPESAS CORREN						3.993.800,00	
1 PESSOAL E ENCARGOS SOCIAIS					2.115.700,00		
APLICAÇÕES DIRETAS			3.1.90.00.00	1.865.700,00			
APLICAÇÕES DIRETAS- INTRA-ORÇAMENTÁRIAS			3.1.91.00.00	250.000,00			
3 OUTRAS DESPESAS CORRENTES					1.878.100,00		
APLICAÇÕES DIRETAS			3.3.90.00.00	1.878.100,00			
4 DESPESAS DE CAPIT						80.000,00	
4 INVESTIMENTOS					80.000,00		
APLICAÇÕES DIRETAS			4.4.90.00.00	80.000,00			
PROMOÇÃO DE RECEPÇÕES E EVENTOS OFICIAIS	01.031.0001.2003.0000						9.600,00
3 DESPESAS CORREN						9.600,00	
3 OUTRAS DESPESAS CORRENTES					9.600,00		
APLICAÇÕES DIRETAS			3.3.90.00.00	9.600,00			
MANUTENÇÃO DE GABINETES DOS VEREADORES	01.031.0001.2004.0000						9.600,00
3 DESPESAS CORREN						9.600,00	
3 OUTRAS DESPESAS CORRENTES					9.600,00		
APLICAÇÕES DIRETAS			3.3.90.00.00	9.600,00			
ENCARGOS COM DEBITOS DA CAMARA	01.031.0001.2005.0000						10.000,00
3 DESPESAS CORREN						10.000,00	
1 PESSOAL E ENCARGOS SOCIAIS					10.000,00		
APLICAÇÕES DIRETAS			3.1.90.00.00	10.000,00			
TOTAL							6.700.000,00



PREFEITURA MUNICIPAL DE ITAMBÉ

R. Josué de Castro, 84 - CNPJ:10150050/0001-09

Orçamento Programa - Exercício de 2026

Página 2

QUADRO AUXILIAR DE DETALHAMENTO DA DESPESA

Lei: 1973, Data: 28/11/2024

PODER 02 PODER EXECUTIVO
ORGÃO 02 PODER EXECUTIVO
UNIDADE 01 GABINETE DO PREFEITO

Aplicacao Programada	Proj/Ativ	Finalidade	Categoria	Detalhada	TotalGrupo	Total Categ.	Total Func.
		F.R. - C.A.					
AQUISIÇÃO E DESAPROPRIAÇÃO DE IMÓVEIS	04.122.0002.1002.0000						100.000,00
4 DESPESAS DE CAPIT						100.000,00	
4 INVESTIMENTOS					100.000,00		
APLICAÇÕES DIRETAS			4.4.90.00.00	100.000,00			
AQUISIÇÃO DE VEÍCULOS, MÓVEIS, EQUIPAMENTOS E ASSEMBLHADOS	04.122.0002.1003.0000						100.000,00
4 DESPESAS DE CAPIT						100.000,00	
4 INVESTIMENTOS					100.000,00		
APLICAÇÕES DIRETAS			4.4.90.00.00	100.000,00			
GESTÃO TÉCNICA E ADMINISTRATIVA DA UNIDADE ORCAMENTARIA	04.122.0002.2006.0000						1.327.632,50
3 DESPESAS CORREN'						1.327.632,50	
1 PESSOAL E ENCARGOS SOCIAIS					1.207.632,50		
APLICAÇÕES DIRETAS			3.1.90.00.00	1.207.632,50			
3 OUTRAS DESPESAS CORRENTES					120.000,00		
APLICAÇÕES DIRETAS			3.3.90.00.00	120.000,00			
MANUTENCAO DAS ATIVIDADES DO CONTROLE INTERNO	04.122.0002.2007.0000						130.000,00
3 DESPESAS CORREN'						130.000,00	
1 PESSOAL E ENCARGOS SOCIAIS					30.000,00		
APLICAÇÕES DIRETAS			3.1.90.00.00	30.000,00			
3 OUTRAS DESPESAS CORRENTES					100.000,00		
APLICAÇÕES DIRETAS			3.3.90.00.00	100.000,00			
TOTAL							1.657.632,50



PREFEITURA MUNICIPAL DE ITAMBÉ

R. Josué de Castro, 84 - CNPJ:10150050/0001-09

Orçamento Programa - Exercício de 2026

Página 3

QUADRO AUXILIAR DE DETALHAMENTO DA DESPESA

Lei: 1973, Data: 28/11/2024

PODER 02 PODER EXECUTIVO
ORGÃO 02 PODER EXECUTIVO
UNIDADE 02 SECRETARIA MUNICIPAL DA CHEFIA DO GABINETE

Aplicacao Programada	Proj/Ativ	Finalidade F.R. - C.A.	Categoria	Detalhada	TotalGrupo	Total Categ.	Total Func.
GESTÃO TÉCNICA E ADMINISTRATIVA DA UNIDADE ORCAMENTARIA	04.122.0002.2006.0000						110.000,00
3 DESPESAS CORREN						110.000,00	
1 PESSOAL E ENCARGOS SOCIAIS					10.000,00		
APLICAÇÕES DIRETAS			3.1.90.00.00	10.000,00			
3 OUTRAS DESPESAS CORRENTES					100.000,00		
APLICAÇÕES DIRETAS			3.3.90.00.00	100.000,00			
MANUTENCAO DAS ATIVIDADES DA OUVIDORIA MUNICIPAL	04.122.0002.2008.0000						60.725,00
3 DESPESAS CORREN						60.725,00	
1 PESSOAL E ENCARGOS SOCIAIS					10.725,00		
APLICAÇÕES DIRETAS			3.1.90.00.00	10.725,00			
3 OUTRAS DESPESAS CORRENTES					50.000,00		
APLICAÇÕES DIRETAS			3.3.90.00.00	50.000,00			
MANUTENÇÃO DA COORDENADORIA DA MULHER	04.122.0002.2009.0000						100.000,00
3 DESPESAS CORREN						100.000,00	
1 PESSOAL E ENCARGOS SOCIAIS					10.000,00		
APLICAÇÕES DIRETAS			3.1.90.00.00	10.000,00			
3 OUTRAS DESPESAS CORRENTES					90.000,00		
APLICAÇÕES DIRETAS			3.3.90.00.00	90.000,00			
PROMOVER POLÍTICAS DE INSTRUÇÃO E EQUIPARAÇÃO DE GÊNERO EM DEFESA DA MULHER	04.122.0002.2010.0000						19.000,00
3 DESPESAS CORREN						19.000,00	
3 OUTRAS DESPESAS CORRENTES					19.000,00		
APLICAÇÕES DIRETAS			3.3.90.00.00	19.000,00			
TOTAL							289.725,00



PREFEITURA MUNICIPAL DE ITAMBÉ

R. Josué de Castro, 84 - CNPJ:10150050/0001-09

Orçamento Programa - Exercício de 2026

Página 4

QUADRO AUXILIAR DE DETALHAMENTO DA DESPESA

Lei: 1973, Data: 28/11/2024

PODER 02 PODER EXECUTIVO
ORGÃO 02 PODER EXECUTIVO
UNIDADE 03 SECRETARIA DE ADMINISTRAÇÃO

Aplicacao Programada	Proj/Ativ	Finalidade	Categoria	Detalhada	TotalGrupo	Total Categ.	Total Func.
		F.R. - C.A.					
AQUISIÇÃO DE VEÍCULOS, MÓVEIS, EQUIPAMENTOS E ASSEMBLHADOS	04.122.0002.1003.0000						500.000,00
4 DESPESAS DE CAPIT						500.000,00	
4 INVESTIMENTOS					500.000,00		
APLICAÇÕES DIRETAS			4.4.90.00.00	500.000,00			
GESTÃO TÉCNICA E ADMINISTRATIVA DA UNIDADE ORÇAMENTARIA	04.122.0002.2006.0000						4.700.000,00
3 DESPESAS CORREN						4.700.000,00	
1 PESSOAL E ENCARGOS SOCIAIS					2.900.000,00		
APLICAÇÕES DIRETAS			3.1.90.00.00	1.500.000,00			
APLICAÇÕES DIRETAS- INTRA-ORÇAMENTÁRIAS			3.1.91.00.00	1.400.000,00			
3 OUTRAS DESPESAS CORRENTES					1.800.000,00		
APLICAÇÕES DIRETAS			3.3.90.00.00	1.800.000,00			
MANUTENCAO DAS ATIVIDADES DO CONSORCIO	04.122.0002.2011.0000						50.000,00
3 DESPESAS CORREN						50.000,00	
3 OUTRAS DESPESAS CORRENTES					50.000,00		
TRANSFERÊNCIAS A CONSÓRCIOS PÚBLICOS			3.3.71.00.00	40.000,00			
APLICAÇÕES DIRETAS			3.3.90.00.00	10.000,00			
TOTAL							5.250.000,00



PREFEITURA MUNICIPAL DE ITAMBÉ

R. Josué de Castro, 84 - CNPJ:10150050/0001-09

Orçamento Programa - Exercício de 2026

Página 5

QUADRO AUXILIAR DE DETALHAMENTO DA DESPESA

Lei: 1973, Data: 28/11/2024

PODER 02 PODER EXECUTIVO
ORGÃO 02 PODER EXECUTIVO
UNIDADE 04 SECRETARIA DE FINANÇAS

Aplicacao Programada	Proj/Ativ	Finalidade F.R. - C.A.	Categoria	Detalhada	TotalGrupo	Total Categ.	Total Func.
AQUISIÇÃO DE VEÍCULOS, MÓVEIS, EQUIPAMENTOS E ASSEMBLADOS	04.122.0002.1003.0000						400.000,00
4 DESPESAS DE CAPIT						400.000,00	
4 INVESTIMENTOS					400.000,00		
APLICAÇÕES DIRETAS			4.4.90.00.00	400.000,00			
GESTÃO TÉCNICA E ADMINISTRATIVA DA UNIDADE ORÇAMENTARIA	04.122.0002.2006.0000						2.884.200,00
3 DESPESAS CORREN						2.884.200,00	
1 PESSOAL E ENCARGOS SOCIAIS					800.000,00		
APLICAÇÕES DIRETAS			3.1.90.00.00	800.000,00			
3 OUTRAS DESPESAS CORRENTES					2.084.200,00		
APLICAÇÕES DIRETAS			3.3.90.00.00	2.084.200,00			
MANUTENCAO DAS ATIVIDADES DO CONSORCIO	04.122.0002.2011.0000						45.000,00
3 DESPESAS CORREN						45.000,00	
3 OUTRAS DESPESAS CORRENTES					45.000,00		
TRANSFERÊNCIAS A CONSÓRCIOS PÚBLICOS			3.3.71.00.00	40.000,00			
APLICAÇÕES DIRETAS			3.3.90.00.00	5.000,00			
MANUTENÇÃO DOS ENCARGOS GERAIS DO MUNICÍPIO	28.846.0000.0000.0000						3.800.000,00
3 DESPESAS CORREN						200.000,00	
2 JUROS E ENCARGOS DA DÍVIDA					200.000,00		
APLICAÇÕES DIRETAS			3.2.90.00.00	200.000,00			
4 DESPESAS DE CAPIT						3.600.000,00	
6 AMORTIZAÇÃO DA DÍVIDA					3.600.000,00		
APLICAÇÕES DIRETAS			4.6.90.00.00	1.800.000,00			
APLICAÇÕES DIRETAS- INTRA-ORÇAMENTÁRIAS			4.6.91.00.00	1.800.000,00			
RESERVA DE CONTIGÊNCIA	99.999.0002.9999.0000						500.000,00
9 RESERVA DE CONTI						500.000,00	
9 RESERVA DE CONTINGÊNCIA					500.000,00		
Reserva de Contingência			9.9.99.00.00	500.000,00			
TOTAL							7.629.200,00



PREFEITURA MUNICIPAL DE ITAMBÉ

R. Josué de Castro, 84 - CNPJ:10150050/0001-09

Orçamento Programa - Exercício de 2026

Página 6

QUADRO AUXILIAR DE DETALHAMENTO DA DESPESA

Lei: 1973, Data: 28/11/2024

PODER	02	PODER EXECUTIVO
ORGÃO	02	PODER EXECUTIVO
UNIDADE	06	SECRETARIA DE CULTURA, TURISMO, ESPORTE E LAZER

Aplicacao Programada	Proj/Ativ	Finalidade F.R. - C.A.	Categoria	Detalhada	TotalGrupo	Total Categ.	Total Func.
AQUISIÇÃO DE VEÍCULOS, MÓVEIS, EQUIPAMENTOS E ASSEMBLHADOS	13.392.0007.1003.0000						100.000,00
4 DESPESAS DE CAPIT						100.000,00	
4 INVESTIMENTOS					100.000,00		
APLICAÇÕES DIRETAS			4.4.90.00.00	100.000,00			
INFRAESTRUTURA E CONSOLIDAÇÃO DA CULTURA E ESPORTES	13.392.0007.1013.0000						50.000,00
3 DESPESAS CORREN						10.000,00	
3 OUTRAS DESPESAS CORRENTES					10.000,00		
APLICAÇÕES DIRETAS			3.3.90.00.00	10.000,00			
4 DESPESAS DE CAPIT						40.000,00	
4 INVESTIMENTOS					40.000,00		
APLICAÇÕES DIRETAS			4.4.90.00.00	40.000,00			
GESTÃO TÉCNICA E ADMINISTRATIVA DA UNIDADE ORCAMENTARIA	13.392.0007.2006.0000						1.410.000,00
3 DESPESAS CORREN						1.410.000,00	
1 PESSOAL E ENCARGOS SOCIAIS					650.000,00		
APLICAÇÕES DIRETAS			3.1.90.00.00	650.000,00			
3 OUTRAS DESPESAS CORRENTES					760.000,00		
APLICAÇÕES DIRETAS			3.3.90.00.00	760.000,00			
FOMENTO E INCENTIVO A GRUPOS, MANIFESTAÇÕES, EVENTOS E PRODUÇÕES ARTÍSTICAS	13.392.0007.2050.0000						3.000.000,00
3 DESPESAS CORREN						3.000.000,00	
3 OUTRAS DESPESAS CORRENTES					3.000.000,00		
TRANSFERÊNCIAS A INSTITUIÇÕES PRIVADAS SEM FINS LUCRA			3.3.50.00.00	150.450,60			
APLICAÇÕES DIRETAS			3.3.90.00.00	2.849.549,40			
DESENVOLVIMENTO E PROMOÇÃO DO ESPORTE E TURISMO	13.392.0007.2051.0000						80.000,00
3 DESPESAS CORREN						80.000,00	
3 OUTRAS DESPESAS CORRENTES					80.000,00		
APLICAÇÕES DIRETAS			3.3.90.00.00	80.000,00			
FORMACAO E CAPACITACAO EM ARTE	13.392.0007.2052.0000						40.000,00
3 DESPESAS CORREN						40.000,00	
3 OUTRAS DESPESAS CORRENTES					40.000,00		
APLICAÇÕES DIRETAS			3.3.90.00.00	40.000,00			
MANUTENCAO DAS ATIVIDADES DA LEI ALDIR BLANC	13.392.0007.2053.0000						150.000,00
3 DESPESAS CORREN						100.000,00	
1 PESSOAL E ENCARGOS SOCIAIS					15.000,00		
APLICAÇÕES DIRETAS			3.1.90.00.00	15.000,00			
3 OUTRAS DESPESAS CORRENTES					85.000,00		
APLICAÇÕES DIRETAS			3.3.90.00.00	85.000,00			
4 DESPESAS DE CAPIT						50.000,00	
4 INVESTIMENTOS					50.000,00		
APLICAÇÕES DIRETAS			4.4.90.00.00	50.000,00			
MANUTENCAO DAS ATIVIDADES DA LEI PAULO GUSTAVO	13.392.0007.2054.0000						150.000,00
3 DESPESAS CORREN						100.000,00	



PREFEITURA MUNICIPAL DE ITAMBÉ

R. Josué de Castro, 84 - CNPJ:10150050/0001-09

Orçamento Programa - Exercício de 2026

Página 7

QUADRO AUXILIAR DE DETALHAMENTO DA DESPESA

Lei: 1973, Data: 28/11/2024

PODER	02	PODER EXECUTIVO
ORGÃO	02	PODER EXECUTIVO
UNIDADE	06	SECRETARIA DE CULTURA, TURISMO, ESPORTE E LAZER

Aplicacao Programada	Proj/Ativ	Finalidade	Categoria	Detalhada	TotalGrupo	Total Categ.	Total Func.
MANUTENCAO DAS ATIVIDADES DA LEI PAULO GUSTAVO	13.392.0007.2054.0000	F.R. - C.A.					150.000,00
3 DESPESAS CORREN						100.000,00	
1 PESSOAL E ENCARGOS SOCIAIS					15.000,00		
APLICAÇÕES DIRETAS			3.1.90.00.00	15.000,00			
3 OUTRAS DESPESAS CORRENTES					85.000,00		
APLICAÇÕES DIRETAS			3.3.90.00.00	35.000,00			
APLICAÇÕES DIRETAS			3.3.90.00.00	50.000,00			
4 DESPESAS DE CAPIT						50.000,00	
4 INVESTIMENTOS					50.000,00		
APLICAÇÕES DIRETAS			4.4.90.00.00	25.000,00			
APLICAÇÕES DIRETAS			4.4.90.00.00	25.000,00			
IMPLEMENTACAO DA GESTÃO DIGITAL	13.392.0007.2055.0000						20.000,00
3 DESPESAS CORREN						20.000,00	
3 OUTRAS DESPESAS CORRENTES					20.000,00		
APLICAÇÕES DIRETAS			3.3.90.00.00	20.000,00			
TOTAL							5.000.000,00



PREFEITURA MUNICIPAL DE ITAMBÉ

R. Josué de Castro, 84 - CNPJ:10150050/0001-09

Orçamento Programa - Exercício de 2026

Página 8

QUADRO AUXILIAR DE DETALHAMENTO DA DESPESA

Lei: 1973, Data: 28/11/2024

PODER 02 PODER EXECUTIVO
ORGÃO 02 PODER EXECUTIVO
UNIDADE 07 SECRETARIA DE PLANEJAMENTO E GESTÃO

Aplicacao Programada	Proj/Ativ	Finalidade F.R. - C.A.	Categoria	Detalhada	TotalGrupo	Total Categ.	Total Func.
AQUIÇÃO DE VEÍCULOS, MÓVEIS, EQUIPAMENTOS E ASSEMBELHADOS	04.122.0002.1003.0000						69.365,00
4 DESPESAS DE CAPIT						69.365,00	
4 INVESTIMENTOS					69.365,00		
APLICAÇÕES DIRETAS			4.4.90.00.00	69.365,00			
GESTÃO TÉCNICA E ADMINISTRATIVA DA UNIDADE ORCAMENTARIA	04.122.0002.2006.0000						350.000,00
3 DESPESAS CORREN						350.000,00	
1 PESSOAL E ENCARGOS SOCIAIS					320.000,00		
APLICAÇÕES DIRETAS			3.1.90.00.00	320.000,00			
3 OUTRAS DESPESAS CORRENTES					30.000,00		
APLICAÇÕES DIRETAS			3.3.90.00.00	30.000,00			
RESERVA PARA ORÇAMENTO IMPOSITIVO	99.999.0002.9997.0000						2.700.000,00
9 RESERVA DE CONTI						2.700.000,00	
9 RESERVA DE CONTINGÊNCIA					2.700.000,00		
Reserva de Contingência			9.9.99.00.00	2.700.000,00			
TOTAL							3.119.365,00



PREFEITURA MUNICIPAL DE ITAMBÉ

R. Josué de Castro, 84 - CNPJ:10150050/0001-09

Orçamento Programa - Exercício de 2026

Página 9

QUADRO AUXILIAR DE DETALHAMENTO DA DESPESA

Lei: 1973, Data: 28/11/2024

PODER 02 PODER EXECUTIVO
ORGÃO 02 PODER EXECUTIVO
UNIDADE 08 SEC. DE SEGURANÇA CIDADÃ, TRANSITO, TRANSPORTE E MOBILIDADE

Aplicacao Programada	Proj/Ativ	Finalidade F.R. - C.A.	Categoria	Detalhada	TotalGrupo	Total Categ.	Total Func.
AQUISIÇÃO DE VEÍCULOS, MÓVEIS, EQUIPAMENTOS E ASSEMBLHADOS	06.122.0004.1003.0000						87.605,00
4 DESPESAS DE CAPIT						87.605,00	
4 INVESTIMENTOS					87.605,00		
APLICAÇÕES DIRETAS			4.4.90.00.00	87.605,00			
INFRAESTRUTURA DA UNIDADE ORÇAMETÁRIA E HABITAÇÃO EM RISCOS	06.122.0004.1005.0000						40.000,00
3 DESPESAS CORREN						10.000,00	
3 OUTRAS DESPESAS CORRENTES					10.000,00		
APLICAÇÕES DIRETAS			3.3.90.00.00	10.000,00			
4 DESPESAS DE CAPIT						30.000,00	
4 INVESTIMENTOS					30.000,00		
APLICAÇÕES DIRETAS			4.4.90.00.00	30.000,00			
GESTÃO TÉCNICA E ADMINISTRATIVA DA UNIDADE ORCAMENTARIA	06.122.0004.2006.0000						350.000,00
3 DESPESAS CORREN						350.000,00	
1 PESSOAL E ENCARGOS SOCIAIS					50.000,00		
APLICAÇÕES DIRETAS			3.1.90.00.00	50.000,00			
3 OUTRAS DESPESAS CORRENTES					300.000,00		
APLICAÇÕES DIRETAS			3.3.90.00.00	300.000,00			
AÇÃO PÚBLICA E MOBILIDADE URBANA	06.122.0004.2026.0000						316.000,00
3 DESPESAS CORREN						316.000,00	
1 PESSOAL E ENCARGOS SOCIAIS					270.000,00		
APLICAÇÕES DIRETAS			3.1.90.00.00	270.000,00			
3 OUTRAS DESPESAS CORRENTES					46.000,00		
APLICAÇÕES DIRETAS			3.3.90.00.00	46.000,00			
MANUTENÇÃO DA COMISSÃO DE DEFESA CIVIL	06.122.0004.2027.0000						110.000,00
3 DESPESAS CORREN						110.000,00	
1 PESSOAL E ENCARGOS SOCIAIS					10.000,00		
APLICAÇÕES DIRETAS			3.1.90.00.00	10.000,00			
3 OUTRAS DESPESAS CORRENTES					100.000,00		
APLICAÇÕES DIRETAS			3.3.90.00.00	100.000,00			
TOTAL							903.605,00



PREFEITURA MUNICIPAL DE ITAMBÉ

R. Josué de Castro, 84 - CNPJ:10150050/0001-09

Orçamento Programa - Exercício de 2026

Página 10

QUADRO AUXILIAR DE DETALHAMENTO DA DESPESA

Lei: 1973, Data: 28/11/2024

PODER	02	PODER EXECUTIVO
ORGÃO	02	PODER EXECUTIVO
UNIDADE	09	SECRETARIA DE INFRAESTRUTURA E SERVIÇOS URBANOS

Aplicacao Programada	Proj/Ativ	Finalidade	Categoria	Detalhada	TotalGrupo	Total Categ.	Total Func.
		F.R. - C.A.					
GESTÃO TÉCNICA E ADMINISTRATIVA DA UNIDADE ORÇAMENTARIA	15.122.0009.2006.0000						11.500.000,00
3	DESPESAS CORREN'					11.500.000,00	
1	PESSOAL E ENCARGOS SOCIAIS				3.700.000,00		
	APLICAÇÕES DIRETAS		3.1.90.00.00	3.700.000,00			
3	OUTRAS DESPESAS CORRENTES				7.800.000,00		
	APLICAÇÕES DIRETAS		3.3.90.00.00	887.825,00			
	APLICAÇÕES DIRETAS		3.3.90.00.00	6.912.175,00			
AQUISIÇÃO DE VEÍCULOS, MÓVEIS, EQUIPAMENTOS E ASSEMBLHADOS	15.451.0009.1003.0000						250.000,00
4	DESPESAS DE CAPIT					250.000,00	
4	INVESTIMENTOS				250.000,00		
	APLICAÇÕES DIRETAS		4.4.90.00.00	115.939,50			
	APLICAÇÕES DIRETAS		4.4.90.00.00	134.060,50			
IMPLEMENTACAO DE INFRAESTRUTURA URBANA E RURAL	15.451.0009.1014.0000						60.000,00
3	DESPESAS CORREN'					10.000,00	
3	OUTRAS DESPESAS CORRENTES				10.000,00		
	APLICAÇÕES DIRETAS		3.3.90.00.00	10.000,00			
4	DESPESAS DE CAPIT					50.000,00	
4	INVESTIMENTOS				50.000,00		
	APLICAÇÕES DIRETAS		4.4.90.00.00	50.000,00			
CONSTRUÇÃO, AMPLIAÇÃO E REFORMAS DE PREDIOS PÚBLICOS	15.451.0009.1015.0000						2.000.000,00
3	DESPESAS CORREN'					354.357,50	
3	OUTRAS DESPESAS CORRENTES				354.357,50		
	APLICAÇÕES DIRETAS		3.3.90.00.00	200.357,50			
	APLICAÇÕES DIRETAS		3.3.90.00.00	154.000,00			
4	DESPESAS DE CAPIT					1.645.642,50	
4	INVESTIMENTOS				1.645.642,50		
	APLICAÇÕES DIRETAS		4.4.90.00.00	1.645.642,50			
MANUTENCAO DA INFRAESTRUTURA URBANA E RURAL	15.451.0009.2063.0000						80.000,00
3	DESPESAS CORREN'					80.000,00	
3	OUTRAS DESPESAS CORRENTES				80.000,00		
	APLICAÇÕES DIRETAS		3.3.90.00.00	80.000,00			
MANUTENÇÃODAS ENCOSTAS SEGURAS, ESCADARIAS E GALERIAS	15.451.0009.2064.0000						150.000,00
3	DESPESAS CORREN'					150.000,00	
3	OUTRAS DESPESAS CORRENTES				150.000,00		
	APLICAÇÕES DIRETAS		3.3.90.00.00	78.337,50			
	APLICAÇÕES DIRETAS		3.3.90.00.00	71.662,50			
IMPLEMENTACAO DA GESTÃO DIGITAL	15.452.0009.2055.0000						10.000,00
3	DESPESAS CORREN'					10.000,00	
3	OUTRAS DESPESAS CORRENTES				10.000,00		
	APLICAÇÕES DIRETAS		3.3.90.00.00	10.000,00			
MANUTENCAO DE ILUMINACAO PUBLICA	15.452.0009.2059.0000						1.770.000,00
3	DESPESAS CORREN'					1.770.000,00	

**PREFEITURA MUNICIPAL DE ITAMBÉ**

R. Josué de Castro, 84 - CNPJ:10150050/0001-09

Orçamento Programa - Exercício de 2026

Página 11

QUADRO AUXILIAR DE DETALHAMENTO DA DESPESA

Lei: 1973, Data: 28/11/2024

PODER 02 PODER EXECUTIVO
ORGÃO 02 PODER EXECUTIVO
UNIDADE 09 SECRETARIA DE INFRAESTRUTURA E SERVIÇOS URBANOS

Aplicacao Programada	Proj/Ativ	Finalidade	Categoria	Detalhada	TotalGrupo	Total Categ.	Total Func.
		F.R. - C.A.					
MANUTENCAO DE ILUMINACAO PUBLICA	15.452.0009.2059.0000						1.770.000,00
3 DESPESAS CORREN						1.770.000,00	
3 OUTRAS DESPESAS CORRENTES					1.770.000,00		
APLICAÇÕES DIRETAS			3.3.90.00.00	1.390.229,50			
APLICAÇÕES DIRETAS			3.3.90.00.00	379.770,50			
MANUTENCAO DO SERVIÇO DE LIMPEZA PÚBLICA	15.452.0009.2060.0000						1.400.000,00
3 DESPESAS CORREN						1.400.000,00	
3 OUTRAS DESPESAS CORRENTES					1.400.000,00		
APLICAÇÕES DIRETAS			3.3.90.00.00	1.400.000,00			
MANUTENCAO DO SERVIÇO DE ABASTECIMENTO DE ÁGUA	15.452.0009.2061.0000						1.840.000,00
3 DESPESAS CORREN						1.840.000,00	
3 OUTRAS DESPESAS CORRENTES					1.840.000,00		
APLICAÇÕES DIRETAS			3.3.90.00.00	1.126.950,00			
APLICAÇÕES DIRETAS			3.3.90.00.00	713.050,00			
MANUTENCAO DE SANEAMENTO BASICO E GESTÃO FUNERÁRIA	15.512.0009.2065.0000						80.000,00
3 DESPESAS CORREN						80.000,00	
3 OUTRAS DESPESAS CORRENTES					80.000,00		
APLICAÇÕES DIRETAS			3.3.90.00.00	80.000,00			
MANUTENCAO DO PROJETO EDUCAÇÃO AMBIENTAL	15.541.0009.2062.0000						20.000,00
3 DESPESAS CORREN						20.000,00	
3 OUTRAS DESPESAS CORRENTES					20.000,00		
APLICAÇÕES DIRETAS			3.3.90.00.00	20.000,00			
MANUTENCAO DAS ESTRADAS VICINAIS	15.606.0009.2058.0000						100.000,00
3 DESPESAS CORREN						100.000,00	
3 OUTRAS DESPESAS CORRENTES					100.000,00		
APLICAÇÕES DIRETAS			3.3.90.00.00	100.000,00			
TOTAL							19.260.000,00



PREFEITURA MUNICIPAL DE ITAMBÉ

R. Josué de Castro, 84 - CNPJ:10150050/0001-09

Orçamento Programa - Exercício de 2026

Página 12

QUADRO AUXILIAR DE DETALHAMENTO DA DESPESA

Lei: 1973, Data: 28/11/2024

PODER	02	PODER EXECUTIVO
ORGÃO	02	PODER EXECUTIVO
UNIDADE	10	SECRETARIA DE AGRICULTURA, MEIO AMBIENTE E SUSTENTABILIDADE

Aplicacao Programada	Proj/Ativ	Finalidade	Categoria	Detalhada	TotalGrupo	Total Categ.	Total Func.
AQUISIÇÃO DE VEÍCULOS, MÓVEIS, EQUIPAMENTOS E ASSEMBLHADOS	20.122.0010.1003.0000	F.R. - C.A.					100.000,00
4 DESPESAS DE CAPIT						100.000,00	
4 INVESTIMENTOS					100.000,00		
APLICAÇÕES DIRETAS			4.4.90.00.00	100.000,00			
INFRAESTRUTURA E CONSOLIDAÇÃO RURAL	20.122.0010.1016.0000						40.000,00
4 DESPESAS DE CAPIT						40.000,00	
4 INVESTIMENTOS					40.000,00		
APLICAÇÕES DIRETAS			4.4.90.00.00	40.000,00			
GESTÃO TÉCNICA E ADMINISTRATIVA DA UNIDADE ORCAMENTARIA	20.122.0010.2006.0000						1.000.000,00
3 DESPESAS CORREN'						1.000.000,00	
1 PESSOAL E ENCARGOS SOCIAIS					460.000,00		
APLICAÇÕES DIRETAS			3.1.90.00.00	460.000,00			
3 OUTRAS DESPESAS CORRENTES					540.000,00		
APLICAÇÕES DIRETAS			3.3.90.00.00	540.000,00			
IMPLEMENTACAO DA GESTÃO DIGITAL	20.122.0010.2055.0000						10.000,00
3 DESPESAS CORREN'						10.000,00	
3 OUTRAS DESPESAS CORRENTES					10.000,00		
APLICAÇÕES DIRETAS			3.3.90.00.00	10.000,00			
APOIO E PRESERVAÇÃO DA AGRICULTURA E AGROPECUÁRIA	20.122.0010.2066.0000						20.000,00
3 DESPESAS CORREN'						20.000,00	
3 OUTRAS DESPESAS CORRENTES					20.000,00		
APLICAÇÕES DIRETAS			3.3.90.00.00	20.000,00			
MANUTENÇÃO E RECUPERAÇÃO DE AREAS DEGRADADAS E TURISMO RURAL	20.543.0010.2067.0000						20.647,50
3 DESPESAS CORREN'						20.647,50	
3 OUTRAS DESPESAS CORRENTES					20.647,50		
APLICAÇÕES DIRETAS			3.3.90.00.00	20.647,50			
TOTAL							1.190.647,50



PREFEITURA MUNICIPAL DE ITAMBÉ

R. Josué de Castro, 84 - CNPJ:10150050/0001-09

Orçamento Programa - Exercício de 2026

Página 13

QUADRO AUXILIAR DE DETALHAMENTO DA DESPESA

Lei: 1973, Data: 28/11/2024

PODER	02	PODER EXECUTIVO
ORGÃO	02	PODER EXECUTIVO
UNIDADE	11	SECRETARIA DE ASSUNTOS EXTRAORDINÁRIOS

Aplicacao Programada	Proj/Ativ	Finalidade	Categoria	Detalhada	TotalGrupo	Total Categ.	Total Func.
AQUISIÇÃO DE VEÍCULOS, MÓVEIS, EQUIPAMENTOS E ASSEMBLHADOS	04.122.0002.1003.0000	F.R. - C.A.					29.175,00
4 DESPESAS DE CAPIT						29.175,00	
4 INVESTIMENTOS					29.175,00		
APLICAÇÕES DIRETAS			4.4.90.00.00	29.175,00			
GESTÃO TÉCNICA E ADMINISTRATIVA DA UNIDADE ORCAMENTARIA	04.122.0002.2006.0000						300.000,00
3 DESPESAS CORREN'						300.000,00	
1 PESSOAL E ENCARGOS SOCIAIS					290.000,00		
APLICAÇÕES DIRETAS			3.1.90.00.00	290.000,00			
3 OUTRAS DESPESAS CORRENTES					10.000,00		
APLICAÇÕES DIRETAS			3.3.90.00.00	10.000,00			
TOTAL							329.175,00



PREFEITURA MUNICIPAL DE ITAMBÉ

R. Josué de Castro, 84 - CNPJ:10150050/0001-09

Orçamento Programa - Exercício de 2026

Página 14

QUADRO AUXILIAR DE DETALHAMENTO DA DESPESA

Lei: 1973, Data: 28/11/2024

PODER 02 PODER EXECUTIVO
ORGÃO 02 PODER EXECUTIVO
UNIDADE 12 SECRETARIA PARA ASSUNTOS JURÍDICOS

Aplicacao Programada	Proj/Ativ	Finalidade	Categoria	Detalhada	TotalGrupo	Total Categ.	Total Func.
		F.R. - C.A.					
AQUISIÇÃO DE VEÍCULOS, MÓVEIS, EQUIPAMENTOS E ASSEMBLHADOS	03.061.0002.1003.0000						44.771,50
4 DESPESAS DE CAPIT						44.771,50	
4 INVESTIMENTOS					44.771,50		
APLICAÇÕES DIRETAS			4.4.90.00.00	44.771,50			
GESTÃO TÉCNICA E ADMINISTRATIVA DA UNIDADE ORÇAMENTARIA	03.061.0002.2006.0000						500.000,00
3 DESPESAS CORREN						500.000,00	
1 PESSOAL E ENCARGOS SOCIAIS					340.000,00		
APLICAÇÕES DIRETAS			3.1.90.00.00	340.000,00			
3 OUTRAS DESPESAS CORRENTES					160.000,00		
APLICAÇÕES DIRETAS			3.3.90.00.00	160.000,00			
MANUTENCAO E GESTAO DE PAGAMENTO DE PRECATORIOS, RPVS E SENTENCAS	03.061.0002.2068.0000						200.000,00
3 DESPESAS CORREN						200.000,00	
1 PESSOAL E ENCARGOS SOCIAIS					150.000,00		
APLICAÇÕES DIRETAS			3.1.90.00.00	150.000,00			
3 OUTRAS DESPESAS CORRENTES					50.000,00		
APLICAÇÕES DIRETAS			3.3.90.00.00	50.000,00			
TOTAL							744.771,50



PREFEITURA MUNICIPAL DE ITAMBÉ

R. Josué de Castro, 84 - CNPJ:10150050/0001-09

Orçamento Programa - Exercício de 2026

Página 15

QUADRO AUXILIAR DE DETALHAMENTO DA DESPESA

Lei: 1973, Data: 28/11/2024

PODER 03 ENTIDADES SUPERVISIONADAS
ORGÃO 03 ENTIDADES SUPERVISIONADAS
UNIDADE 01 SECRETARIA DE SAÚDE - FUNDO MUNICIPAL DE SAÚDE

Aplicacao Programada	Proj/Ativ	Finalidade	Categoria	Detalhada	TotalGrupo	Total Categ.	Total Func.
			F.R. - C.A.				
AQUISIÇÃO DE VEÍCULOS, MÓVEIS, EQUIPAMENTOS E ASSEMBLHADOS	10.122.0006.1003.0000						1.500.000,00
4 DESPESAS DE CAPIT						1.500.000,00	
4 INVESTIMENTOS					1.500.000,00		
APLICAÇÕES DIRETAS			4.4.90.00.00	545.762,50			
APLICAÇÕES DIRETAS			4.4.90.00.00	954.237,50			
INFRAESTRUTURA EM SAUDE PUBLICA	10.122.0006.1010.0000						5.000.000,00
4 DESPESAS DE CAPIT						5.000.000,00	
4 INVESTIMENTOS					5.000.000,00		
APLICAÇÕES DIRETAS			4.4.90.00.00	1.100.000,00			
APLICAÇÕES DIRETAS			4.4.90.00.00	3.900.000,00			
GESTÃO TÉCNICA E ADMINISTRATIVA DA UNIDADE ORCAMENTARIA	10.122.0006.2006.0000						4.500.000,00
3 DESPESAS CORREN						4.500.000,00	
1 PESSOAL E ENCARGOS SOCIAIS					3.250.000,00		
APLICAÇÕES DIRETAS			3.1.90.00.00	1.500.000,00			
APLICAÇÕES DIRETAS			3.1.90.00.00	1.000.000,00			
APLICAÇÕES DIRETAS- INTRA-ORÇAMENTÁRIAS			3.1.91.00.00	750.000,00			
2 JUROS E ENCARGOS DA DÍVIDA					40.000,00		
APLICAÇÕES DIRETAS			3.2.90.00.00	40.000,00			
3 OUTRAS DESPESAS CORRENTES					1.210.000,00		
TRANSFERÊNCIAS A INSTITUIÇÕES PRIVADAS SEM FINS LUCRA			3.3.50.00.00	50.000,00			
APLICAÇÕES DIRETAS			3.3.90.00.00	460.000,00			
APLICAÇÕES DIRETAS			3.3.90.00.00	700.000,00			
FORTELECIMENTO E AMPLIAÇÃO DA REDE DE CUIDADOS PRIMÁRIOS DE SAÚDE	10.301.0006.1009.0000						3.655.232,15
3 DESPESAS CORREN						420.000,00	
3 OUTRAS DESPESAS CORRENTES					420.000,00		
APLICAÇÕES DIRETAS			3.3.90.00.00	300.000,00			
APLICAÇÕES DIRETAS			3.3.90.00.00	120.000,00			
4 DESPESAS DE CAPIT						3.235.232,15	
4 INVESTIMENTOS					3.235.232,15		
APLICAÇÕES DIRETAS			4.4.90.00.00	2.955.232,15			
APLICAÇÕES DIRETAS			4.4.90.00.00	280.000,00			
MANUTENÇÃO, APRIMORAMENTO E EXPANSÃO DA REDE DE ATENÇÃO PRIMÁRIA À SAÚDE	10.301.0006.2043.0000						13.000.000,00
3 DESPESAS CORREN						13.000.000,00	
1 PESSOAL E ENCARGOS SOCIAIS					10.800.000,00		
APLICAÇÕES DIRETAS			3.1.90.00.00	2.000.000,00			
APLICAÇÕES DIRETAS			3.1.90.00.00	4.000.000,00			
APLICAÇÕES DIRETAS			3.1.90.00.00	2.100.000,00			
APLICAÇÕES DIRETAS- INTRA-ORÇAMENTÁRIAS			3.1.91.00.00	2.700.000,00			
3 OUTRAS DESPESAS CORRENTES					2.200.000,00		
APLICAÇÕES DIRETAS			3.3.90.00.00	1.500.000,00			
APLICAÇÕES DIRETAS			3.3.90.00.00	700.000,00			
MANUTENÇÃO DAS ATIVIDADES DOS AGENTES COMUNITÁRIOS DE SAÚDE E AGENTES DE ENDEMIAS	10.301.0006.2044.0000						2.600.000,00
3 DESPESAS CORREN						2.600.000,00	
1 PESSOAL E ENCARGOS SOCIAIS					2.600.000,00		
APLICAÇÕES DIRETAS			3.1.90.00.00	2.000.000,00			
APLICAÇÕES DIRETAS- INTRA-ORÇAMENTÁRIAS			3.1.91.00.00	600.000,00			



PREFEITURA MUNICIPAL DE ITAMBÉ

R. Josué de Castro, 84 - CNPJ:10150050/0001-09

Orçamento Programa - Exercício de 2026

Página 16

QUADRO AUXILIAR DE DETALHAMENTO DA DESPESA

Lei: 1973, Data: 28/11/2024

PODER	03	ENTIDADES SUPERVISIONADAS
ORGÃO	03	ENTIDADES SUPERVISIONADAS
UNIDADE	01	SECRETARIA DE SAÚDE - FUNDO MUNICIPAL DE SAÚDE

Aplicacao Programada	Proj/Ativ	Finalidade	Categoria	Detalhada	TotalGrupo	Total Categ.	Total Func.
		F.R. - C.A.					
MANUTENÇÃO DAS ATIVIDADES DOS AGENTES COMUNITÁRIOS DE SAÚDE E AGENTES DE ENDEMIAS	10.301.0006.2044.0000						2.600.000,00
MANUTENÇÃO E GESTÃO DE REDE DE TERCEIRIZAÇÃO EM SAÚDE	10.301.0006.2069.0000						2.500.000,00
3 DESPESAS CORREN						2.500.000,00	
1 PESSOAL E ENCARGOS SOCIAIS					1.250.000,00		
APLICAÇÕES DIRETAS			3.1.90.00.00	1.250.000,00			
3 OUTRAS DESPESAS CORRENTES					1.250.000,00		
APLICAÇÕES DIRETAS			3.3.90.00.00	1.250.000,00			
AQUISIÇÃO DE MÓVEIS E EQUIPAMENTOS PARA CASA AZUL	10.302.0006.1011.0000						500.000,00
4 DESPESAS DE CAPIT						500.000,00	
4 INVESTIMENTOS					500.000,00		
APLICAÇÕES DIRETAS			4.4.90.00.00	500.000,00			
MANUTENÇÃO E APRIMORAMENTO DAS ATIVIDADES DA ATENÇÃO ESPECIALIZADA DE SAÚDE	10.302.0006.2045.0000						8.000.000,00
3 DESPESAS CORREN						8.000.000,00	
1 PESSOAL E ENCARGOS SOCIAIS					7.000.000,00		
APLICAÇÕES DIRETAS			3.1.90.00.00	2.800.000,00			
APLICAÇÕES DIRETAS			3.1.90.00.00	1.200.000,00			
APLICAÇÕES DIRETAS- INTRA-ORÇAMENTÁRIAS			3.1.91.00.00	750.000,00			
APLICAÇÕES DIRETAS- INTRA-ORÇAMENTÁRIAS			3.1.91.00.00	2.250.000,00			
3 OUTRAS DESPESAS CORRENTES					1.000.000,00		
APLICAÇÕES DIRETAS			3.3.90.00.00	200.000,00			
APLICAÇÕES DIRETAS			3.3.90.00.00	800.000,00			
MANUTENÇÃO DAS ATIVIDADES DA CASA AZUL	10.302.0006.2046.0000						1.000.000,00
3 DESPESAS CORREN						1.000.000,00	
3 OUTRAS DESPESAS CORRENTES					1.000.000,00		
APLICAÇÕES DIRETAS			3.3.90.00.00	1.000.000,00			
CUSTEIO DO SERVIÇO DE TRATAMENTO FORA DO DOMICÍLIO - RFD	10.302.0006.2047.0000						800.000,00
3 DESPESAS CORREN						800.000,00	
3 OUTRAS DESPESAS CORRENTES					800.000,00		
APLICAÇÕES DIRETAS			3.3.90.00.00	800.000,00			
EXPANSÃO, MELHORIA E MANUTENÇÃO DAS ATIVIDADES DE ASSISTÊNCIA FARMACÉUTICA	10.303.0006.1012.0000						500.000,00
4 DESPESAS DE CAPIT						500.000,00	
4 INVESTIMENTOS					500.000,00		
APLICAÇÕES DIRETAS			4.4.90.00.00	242.008,50			
APLICAÇÕES DIRETAS			4.4.90.00.00	257.991,50			
GESTÃO DA MANUTENÇÃO DAS ATIVIDADES DE ASSISTÊNCIA FARMACÉUTICA	10.303.0006.2048.0000						1.000.000,00
3 DESPESAS CORREN						1.000.000,00	
3 OUTRAS DESPESAS CORRENTES					1.000.000,00		
APLICAÇÕES DIRETAS			3.3.90.00.00	794.233,50			
APLICAÇÕES DIRETAS			3.3.90.00.00	205.766,50			
MANUTENÇÃO DAS ATIVIDADES DOS AGENTES	10.305.0006.2044.0000						585.000,00



PREFEITURA MUNICIPAL DE ITAMBÉ

R. Josué de Castro, 84 - CNPJ:10150050/0001-09

Orçamento Programa - Exercício de 2026

Página 17

QUADRO AUXILIAR DE DETALHAMENTO DA DESPESA

Lei: 1973, Data: 28/11/2024

PODER	03	ENTIDADES SUPERVISIONADAS
ORGÃO	03	ENTIDADES SUPERVISIONADAS
UNIDADE	01	SECRETARIA DE SAÚDE - FUNDO MUNICIPAL DE SAÚDE

Aplicacao Programada	Proj/Ativ	Finalidade	Categoria	Detalhada	TotalGrupo	Total Categ.	Total Func.
		F.R. - C.A.					
COMUNITÁRIOS DE SAÚDE E AGENTES DE ENDEMIAS							
3	DESpesas CORREN					585.000,00	
1	PESSOAL E ENCARGOS SOCIAIS				585.000,00		
	APLICAÇÕES DIRETAS		3.1.90.00.00	400.000,00			
	APLICAÇÕES DIRETAS- INTRA-ORÇAMENTÁRIAS		3.1.91.00.00	185.000,00			
ESTRUTURAÇÃO, ADAPTAÇÃO E FORTALECIMENTO DO BLOCO DE VIGILÂNCIA EM SAÚDE							
10.305.0006.2049.0000							1.000.000,00
3	DESpesas CORREN					1.000.000,00	
1	PESSOAL E ENCARGOS SOCIAIS				650.000,00		
	APLICAÇÕES DIRETAS		3.1.90.00.00	450.000,00			
	APLICAÇÕES DIRETAS		3.1.90.00.00	150.000,00			
	APLICAÇÕES DIRETAS- INTRA-ORÇAMENTÁRIAS		3.1.91.00.00	50.000,00			
3	OUTRAS DESPESAS CORRENTES				350.000,00		
	APLICAÇÕES DIRETAS		3.3.90.00.00	250.000,00			
	APLICAÇÕES DIRETAS		3.3.90.00.00	100.000,00			
TOTAL						46.140.232,15	



PREFEITURA MUNICIPAL DE ITAMBÉ

R. Josué de Castro, 84 - CNPJ:10150050/0001-09

Orçamento Programa - Exercício de 2026

Página 18

QUADRO AUXILIAR DE DETALHAMENTO DA DESPESA

Lei: 1973, Data: 28/11/2024

PODER 03 ENTIDADES SUPERVISIONADAS
ORGÃO 03 ENTIDADES SUPERVISIONADAS
UNIDADE 02 FUNDO MUNICIPAL DE ASSISTÊNCIA SOCIAL

Aplicacao Programada	Proj/Ativ	Finalidade	Categoria	Detalhada	TotalGrupo	Total Categ.	Total Func.
		F.R. - C.A.					
AQUISIÇÃO DE VEÍCULOS, MÓVEIS, EQUIPAMENTOS E ASSEMBLHADOS	08.244.0003.1003.0000						250.000,00
4 DESPESAS DE CAPIT						250.000,00	
4 INVESTIMENTOS					250.000,00		
APLICAÇÕES DIRETAS			4.4.90.00.00	200.000,00			
APLICAÇÕES DIRETAS			4.4.90.00.00	50.000,00			
INFRAESTRUTURA DOS SERVICOS SOCIO ASSISTENCIAIS	08.244.0003.1004.0000						300.000,00
3 DESPESAS CORREN						40.000,00	
3 OUTRAS DESPESAS CORRENTES					40.000,00		
APLICAÇÕES DIRETAS			3.3.90.00.00	15.000,00			
APLICAÇÕES DIRETAS			3.3.90.00.00	25.000,00			
4 DESPESAS DE CAPIT						260.000,00	
4 INVESTIMENTOS					260.000,00		
APLICAÇÕES DIRETAS			4.4.90.00.00	60.000,00			
APLICAÇÕES DIRETAS			4.4.90.00.00	200.000,00			
GESTÃO TÉCNICA E ADMINISTRATIVA DA UNIDADE ORCAMENTARIA	08.244.0003.2006.0000						1.568.360,00
3 DESPESAS CORREN						1.568.360,00	
1 PESSOAL E ENCARGOS SOCIAIS					1.150.000,00		
APLICAÇÕES DIRETAS			3.1.90.00.00	950.000,00			
APLICAÇÕES DIRETAS			3.1.90.00.00	100.000,00			
APLICAÇÕES DIRETAS- INTRA-ORÇAMENTÁRIAS			3.1.91.00.00	70.000,00			
APLICAÇÕES DIRETAS- INTRA-ORÇAMENTÁRIAS			3.1.91.00.00	30.000,00			
2 JUROS E ENCARGOS DA DÍVIDA					19.859,00		
APLICAÇÕES DIRETAS			3.2.90.00.00	19.859,00			
3 OUTRAS DESPESAS CORRENTES					398.501,00		
APLICAÇÕES DIRETAS			3.3.90.00.00	367.166,00			
APLICAÇÕES DIRETAS			3.3.90.00.00	31.335,00			
CAPACITA SUAS MUNICIPAL / PROGRAMA DE QUALIFICAÇÃO PROFISSIONAL PARA USUÁRIOS DO SUAS	08.244.0003.2012.0000						50.000,00
3 DESPESAS CORREN						50.000,00	
3 OUTRAS DESPESAS CORRENTES					50.000,00		
APLICAÇÕES DIRETAS			3.3.90.00.00	50.000,00			
BLOCO DE GESTÃO DO SUAS - ÍNDICE DE GESTÃO DESCENTRALIZADA - IGD SUAS	08.244.0003.2013.0000						250.000,00
3 DESPESAS CORREN						250.000,00	
1 PESSOAL E ENCARGOS SOCIAIS					15.000,00		
APLICAÇÕES DIRETAS			3.1.90.00.00	10.000,00			
APLICAÇÕES DIRETAS			3.1.90.00.00	5.000,00			
3 OUTRAS DESPESAS CORRENTES					235.000,00		
APLICAÇÕES DIRETAS			3.3.90.00.00	135.000,00			
APLICAÇÕES DIRETAS			3.3.90.00.00	100.000,00			
BLOCO DE GESTÃO DO PROGRAMA BOLSA FAMÍLIA E CADASTRO ÚNICO	08.244.0003.2014.0000						250.000,00
3 DESPESAS CORREN						250.000,00	
1 PESSOAL E ENCARGOS SOCIAIS					170.000,00		
APLICAÇÕES DIRETAS			3.1.90.00.00	70.000,00			
APLICAÇÕES DIRETAS			3.1.90.00.00	100.000,00			



PREFEITURA MUNICIPAL DE ITAMBÉ

R. Josué de Castro, 84 - CNPJ:10150050/0001-09

Orçamento Programa - Exercício de 2026

Página 19

QUADRO AUXILIAR DE DETALHAMENTO DA DESPESA

Lei: 1973, Data: 28/11/2024

PODER 03 ENTIDADES SUPERVISIONADAS
ORGÃO 03 ENTIDADES SUPERVISIONADAS
UNIDADE 02 FUNDO MUNICIPAL DE ASSISTÊNCIA SOCIAL

Aplicacao Programada	Proj/Ativ	Finalidade	Categoria	Detalhada	TotalGrupo	Total Categ.	Total Func.
		F.R. - C.A.					
BLOCO DE GESTÃO DO PROGRAMA BOLSA FAMÍLIA E CADASTRO ÚNICO	08.244.0003.2014.0000						250.000,00
3	DESPESAS CORREN					250.000,00	
3	OUTRAS DESPESAS CORRENTES				80.000,00		
	APLICAÇÕES DIRETAS		3.3.90.00.00	20.000,00			
	APLICAÇÕES DIRETAS		3.3.90.00.00	60.000,00			
BLOCO DA PROTEÇÃO SOCIAL BÁSICA	08.244.0003.2015.0000						350.000,00
3	DESPESAS CORREN					350.000,00	
1	PESSOAL E ENCARGOS SOCIAIS				150.000,00		
	APLICAÇÕES DIRETAS		3.1.90.00.00	100.000,00			
	APLICAÇÕES DIRETAS		3.1.90.00.00	50.000,00			
3	OUTRAS DESPESAS CORRENTES				200.000,00		
	APLICAÇÕES DIRETAS		3.3.90.00.00	75.000,00			
	APLICAÇÕES DIRETAS		3.3.90.00.00	125.000,00			
BLOCO DA PROTEÇÃO SOCIAL ESPECIAL DE MÉDIA E ALTA COMPLEXIDADE (MAC)	08.244.0003.2016.0000						350.000,00
3	DESPESAS CORREN					350.000,00	
1	PESSOAL E ENCARGOS SOCIAIS				90.000,00		
	APLICAÇÕES DIRETAS		3.1.90.00.00	30.000,00			
	APLICAÇÕES DIRETAS		3.1.90.00.00	60.000,00			
3	OUTRAS DESPESAS CORRENTES				260.000,00		
	APLICAÇÕES DIRETAS		3.3.90.00.00	110.000,00			
	APLICAÇÕES DIRETAS		3.3.90.00.00	99.864,00			
	APLICAÇÕES DIRETAS		3.3.90.00.00	50.136,00			
GESTÃO DE BENEFÍCIOS EVENTUAIS	08.244.0003.2017.0000						600.000,00
3	DESPESAS CORREN					600.000,00	
1	PESSOAL E ENCARGOS SOCIAIS				50.000,00		
	APLICAÇÕES DIRETAS		3.1.90.00.00	20.000,00			
	APLICAÇÕES DIRETAS		3.1.90.00.00	30.000,00			
3	OUTRAS DESPESAS CORRENTES				550.000,00		
	APLICAÇÕES DIRETAS		3.3.90.00.00	400.000,00			
	APLICAÇÕES DIRETAS		3.3.90.00.00	150.000,00			
FORTALECIMENTO DO CONSELHO TUTELAR	08.244.0003.2018.0000						200.000,00
3	DESPESAS CORREN					200.000,00	
1	PESSOAL E ENCARGOS SOCIAIS				130.000,00		
	APLICAÇÕES DIRETAS		3.1.90.00.00	30.000,00			
	APLICAÇÕES DIRETAS		3.1.90.00.00	100.000,00			
3	OUTRAS DESPESAS CORRENTES				70.000,00		
	APLICAÇÕES DIRETAS		3.3.90.00.00	20.000,00			
	APLICAÇÕES DIRETAS		3.3.90.00.00	50.000,00			
PRIMEIRA INFÂNCIA NO SUAS – CRIANÇA FELIZ	08.244.0003.2019.0000						350.000,00
3	DESPESAS CORREN					350.000,00	
1	PESSOAL E ENCARGOS SOCIAIS				190.000,00		
	APLICAÇÕES DIRETAS		3.1.90.00.00	120.000,00			
	APLICAÇÕES DIRETAS		3.1.90.00.00	70.000,00			
3	OUTRAS DESPESAS CORRENTES				160.000,00		
	APLICAÇÕES DIRETAS		3.3.90.00.00	110.000,00			
	APLICAÇÕES DIRETAS		3.3.90.00.00	50.000,00			
PROCADSUAS	08.244.0003.2020.0000						250.000,00



PREFEITURA MUNICIPAL DE ITAMBÉ

R. Josué de Castro, 84 - CNPJ:10150050/0001-09

Orçamento Programa - Exercício de 2026

Página 20

QUADRO AUXILIAR DE DETALHAMENTO DA DESPESA

Lei: 1973, Data: 28/11/2024

PODER 03 ENTIDADES SUPERVISIONADAS
ORGÃO 03 ENTIDADES SUPERVISIONADAS
UNIDADE 02 FUNDO MUNICIPAL DE ASSISTÊNCIA SOCIAL

Aplicacao Programada	Proj/Ativ	Finalidade	Categoria	Detalhada	TotalGrupo	Total Categ.	Total Func.
		F.R. - C.A.					
PROCADSUAS	08.244.0003.2020.0000						250.000,00
3	DESPESAS CORREN'					250.000,00	
1	PESSOAL E ENCARGOS SOCIAIS				20.000,00		
	APLICAÇÕES DIRETAS		3.1.90.00.00	10.000,00			
	APLICAÇÕES DIRETAS		3.1.90.00.00	10.000,00			
3	OUTRAS DESPESAS CORRENTES				230.000,00		
	APLICAÇÕES DIRETAS		3.3.90.00.00	190.000,00			
	APLICAÇÕES DIRETAS		3.3.90.00.00	40.000,00			
MANUTENÇÃO DAS ATIVIDADES DA COZINHA COMUNITÁRIA	08.244.0003.2021.0000						500.000,00
3	DESPESAS CORREN'					500.000,00	
1	PESSOAL E ENCARGOS SOCIAIS				20.000,00		
	APLICAÇÕES DIRETAS		3.1.90.00.00	10.000,00			
	APLICAÇÕES DIRETAS		3.1.90.00.00	10.000,00			
3	OUTRAS DESPESAS CORRENTES				480.000,00		
	APLICAÇÕES DIRETAS		3.3.90.00.00	380.000,00			
	APLICAÇÕES DIRETAS		3.3.90.00.00	40.463,50			
	APLICAÇÕES DIRETAS		3.3.90.00.00	59.536,50			
MANUTENÇÃO DAS ATIVIDADES DA AGRICULTURA BOM PRATO	08.244.0003.2022.0000						250.000,00
3	DESPESAS CORREN'					250.000,00	
1	PESSOAL E ENCARGOS SOCIAIS				20.000,00		
	APLICAÇÕES DIRETAS		3.1.90.00.00	10.000,00			
	APLICAÇÕES DIRETAS		3.1.90.00.00	10.000,00			
3	OUTRAS DESPESAS CORRENTES				230.000,00		
	APLICAÇÕES DIRETAS		3.3.90.00.00	80.000,00			
	APLICAÇÕES DIRETAS		3.3.90.00.00	150.000,00			
DESENVOLVIMENTO DA POLÍTICA MUNICIPAL DE PROMOÇÃO E DEFESA DOS DIREITOS DA CRIANÇA E DO ADOLESCENTE	08.244.0003.2023.0000						100.000,00
3	DESPESAS CORREN'					100.000,00	
1	PESSOAL E ENCARGOS SOCIAIS				10.000,00		
	APLICAÇÕES DIRETAS		3.1.90.00.00	5.000,00			
	APLICAÇÕES DIRETAS		3.1.90.00.00	5.000,00			
3	OUTRAS DESPESAS CORRENTES				90.000,00		
	APLICAÇÕES DIRETAS		3.3.90.00.00	30.000,00			
	APLICAÇÕES DIRETAS		3.3.90.00.00	60.000,00			
ASSISTÊNCIA E ACOLHIMENTO A PESSOA IDOSA	08.244.0003.2024.0000						60.000,00
3	DESPESAS CORREN'					60.000,00	
3	OUTRAS DESPESAS CORRENTES				60.000,00		
	APLICAÇÕES DIRETAS		3.3.90.00.00	30.000,00			
	APLICAÇÕES DIRETAS		3.3.90.00.00	30.000,00			
EXECUÇÃO DE EMENDAS PARLAMENTARES PARA A ASSISTÊNCIA SOCIAL	08.244.0003.2025.0000						100.000,00
3	DESPESAS CORREN'					50.000,00	
3	OUTRAS DESPESAS CORRENTES				50.000,00		
	APLICAÇÕES DIRETAS		3.3.90.00.00	20.000,00			
	APLICAÇÕES DIRETAS		3.3.90.00.00	5.000,00			
	APLICAÇÕES DIRETAS		3.3.90.00.00	20.000,00			
	APLICAÇÕES DIRETAS		3.3.90.00.00	5.000,00			
4	DESPESAS DE CAPIT					50.000,00	



PREFEITURA MUNICIPAL DE ITAMBÉ

R. Josué de Castro, 84 - CNPJ:10150050/0001-09

Orçamento Programa - Exercício de 2026

Página 21

QUADRO AUXILIAR DE DETALHAMENTO DA DESPESA

Lei: 1973, Data: 28/11/2024

PODER	03	ENTIDADES SUPERVISIONADAS
ORGÃO	03	ENTIDADES SUPERVISIONADAS
UNIDADE	02	FUNDO MUNICIPAL DE ASSISTÊNCIA SOCIAL

Aplicacao Programada	Proj/Ativ	Finalidade	Categoria	Detalhada	TotalGrupo	Total Categ.	Total Func.
		F.R. - C.A.					
EXECUÇÃO DE EMENDAS PARLAMENTARES PARA A ASSISTÊNCIA SOCIAL	08.244.0003.2025.0000						100.000,00
4 DESPESAS DE CAPIT						50.000,00	
4 INVESTIMENTOS					50.000,00		
APLICAÇÕES DIRETAS			4.4.90.00.00	20.000,00			
APLICAÇÕES DIRETAS			4.4.90.00.00	5.000,00			
APLICAÇÕES DIRETAS			4.4.90.00.00	20.000,00			
APLICAÇÕES DIRETAS			4.4.90.00.00	5.000,00			
TOTAL							5.778.360,00



PREFEITURA MUNICIPAL DE ITAMBÉ

R. Josué de Castro, 84 - CNPJ:10150050/0001-09

Orçamento Programa - Exercício de 2026

Página 22

QUADRO AUXILIAR DE DETALHAMENTO DA DESPESA

Lei: 1973, Data: 28/11/2024

PODER 03 ENTIDADES SUPERVISIONADAS
ORGÃO 03 ENTIDADES SUPERVISIONADAS
UNIDADE 03 ITAMBEPREV - FUNDO MUNICIPAL DE PREVIDÊNCIA DE ITAMBÉ

Aplicacao Programada	Proj/Ativ	Finalidade	Categoria	Detalhada	TotalGrupo	Total Categ.	Total Func.
AQUISIÇÃO DE VEÍCULOS, MÓVEIS, EQUIPAMENTOS E ASSEMBLHADOS	09.272.0008.1003.0000						20.000,00
4 DESPESAS DE CAPIT						20.000,00	
4 INVESTIMENTOS					20.000,00		
APLICAÇÕES DIRETAS			4.4.90.00.00	20.000,00			
MANUTENCAO DAS ATIVIDADES PREVIDENCIARIAS	09.272.0008.2056.0000						26.000.000,00
3 DESPESAS CORREN						26.000.000,00	
1 PESSOAL E ENCARGOS SOCIAIS					26.000.000,00		
APLICAÇÕES DIRETAS			3.1.90.00.00	25.000.000,00			
APLICAÇÕES DIRETAS			3.1.90.00.00	1.000.000,00			
MANTENCAO DAS ATIVIDADES ADMINISTRATIVAS	09.272.0008.2057.0000						1.000.000,00
3 DESPESAS CORREN						1.000.000,00	
1 PESSOAL E ENCARGOS SOCIAIS					610.000,00		
APLICAÇÕES DIRETAS			3.1.90.00.00	600.000,00			
APLICAÇÕES DIRETAS- INTRA-ORÇAMENTÁRIAS			3.1.91.00.00	10.000,00			
3 OUTRAS DESPESAS CORRENTES					390.000,00		
APLICAÇÕES DIRETAS			3.3.90.00.00	390.000,00			
RESERVA DO RPPS	99.999.0008.9998.0000						800.000,00
9 RESERVA DE CONTII						800.000,00	
9 RESERVA DE CONTINGÊNCIA					800.000,00		
Reserva de Contingência			9.9.99.00.00	800.000,00			
TOTAL							27.820.000,00

QUADRO AUXILIAR DE DETALHAMENTO DA DESPESA

Lei: 1973, Data: 28/11/2024

PODER 03 ENTIDADES SUPERVISIONADAS
 ORGÃO 03 ENTIDADES SUPERVISIONADAS
 UNIDADE 04 FUNDO MUNICIPAL DE EDUCAÇÃO DE ITAMBÉ

Aplicacao Programada	Proj/Ativ	Finalidade	Categoria	Detalhada	TotalGrupo	Total Categ.	Total Func.
		F.R. - C.A.					
AQUISIÇÃO DE VEÍCULOS, MÓVEIS, EQUIPAMENTOS E ASSEMBLHADOS	12.122.0005.1003.0000						300.000,00
4 DESPESAS DE CAPIT						300.000,00	
4 INVESTIMENTOS					300.000,00		
APLICAÇÕES DIRETAS			4.4.90.00.00	150.000,00			
APLICAÇÕES DIRETAS			4.4.90.00.00	150.000,00			
GESTÃO TÉCNICA E ADMINISTRATIVA DA UNIDADE ORCAMENTARIA	12.122.0005.2006.0000						4.500.000,00
3 DESPESAS CORREN'						4.500.000,00	
1 PESSOAL E ENCARGOS SOCIAIS					2.380.292,85		
APLICAÇÕES DIRETAS			3.1.90.00.00	2.000.000,00			
APLICAÇÕES DIRETAS- INTRA-ORÇAMENTÁRIAS			3.1.91.00.00	380.292,85			
2 JUROS E ENCARGOS DA DÍVIDA					57.447,50		
APLICAÇÕES DIRETAS			3.2.90.00.00	57.447,50			
3 OUTRAS DESPESAS CORRENTES					2.062.259,65		
APLICAÇÕES DIRETAS			3.3.90.00.00	808.674,65			
APLICAÇÕES DIRETAS			3.3.90.00.00	1.253.585,00			
APOIO AOS CONSELHOS MUNICIPAIS E ENTIDADES CULTURAIS DE EDUCAÇÃO	12.122.0005.2028.0000						100.000,00
3 DESPESAS CORREN'						100.000,00	
3 OUTRAS DESPESAS CORRENTES					100.000,00		
APLICAÇÕES DIRETAS			3.3.90.00.00	100.000,00			
PROGRAMA MERENDA ESCOLAR	12.306.0005.2029.0000						1.000.000,00
3 DESPESAS CORREN'						1.000.000,00	
3 OUTRAS DESPESAS CORRENTES					1.000.000,00		
APLICAÇÕES DIRETAS			3.3.90.00.00	1.000.000,00			
AQUISIÇÃO DE VEÍCULOS, MÓVEIS, EQUIPAMENTOS E ASSEMBLHADOS	12.361.0005.1003.0000						2.227.286,35
4 DESPESAS DE CAPIT						2.227.286,35	
4 INVESTIMENTOS					2.227.286,35		
APLICAÇÕES DIRETAS			4.4.90.00.00	1.176.868,50			
APLICAÇÕES DIRETAS			4.4.90.00.00	1.050.417,85			
INFRAESTRUTURA ESCOLAR	12.361.0005.1006.0000						2.500.000,00
3 DESPESAS CORREN'						400.000,00	
3 OUTRAS DESPESAS CORRENTES					400.000,00		
APLICAÇÕES DIRETAS			3.3.90.00.00	400.000,00			
4 DESPESAS DE CAPIT						2.100.000,00	
4 INVESTIMENTOS					2.100.000,00		
APLICAÇÕES DIRETAS			4.4.90.00.00	1.995.550,00			
APLICAÇÕES DIRETAS			4.4.90.00.00	104.450,00			
IMPLANTAÇÃO DO ENSINO DE TEMPO INTEGRAL	12.361.0005.1007.0000						500.000,00
4 DESPESAS DE CAPIT						500.000,00	
4 INVESTIMENTOS					500.000,00		
APLICAÇÕES DIRETAS			4.4.90.00.00	500.000,00			
TRANSPORTE ESCOLAR	12.361.0005.2030.0000						500.000,00
3 DESPESAS CORREN'						500.000,00	
3 OUTRAS DESPESAS CORRENTES					500.000,00		
APLICAÇÕES DIRETAS			3.3.90.00.00	500.000,00			

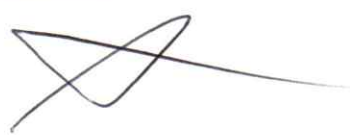



PREFEITURA MUNICIPAL DE ITAMBÉ

R. Josué de Castro, 84 - CNPJ:10150050/0001-09

Orçamento Programa - Exercício de 2026

Página 24

QUADRO AUXILIAR DE DETALHAMENTO DA DESPESA

Lei: 1973, Data: 28/11/2024

PODER 03 ENTIDADES SUPERVISIONADAS
ORGÃO 03 ENTIDADES SUPERVISIONADAS
UNIDADE 04 FUNDO MUNICIPAL DE EDUCAÇÃO DE ITAMBÉ

Aplicacao Programada	Proj/Ativ	Finalidade F.R. - C.A.	Categoria	Detalhada	TotalGrupo	Total Categ.	Total Func.
TRANSPORTE ESCOLAR	12.361.0005.2030.0000						500.000,00
PDDE - PROGRAMA DINHEIRO DIRETO NA ESCOLA	12.361.0005.2031.0000						40.000,00
3 DESPESAS CORREN						40.000,00	
3 OUTRAS DESPESAS CORRENTES					40.000,00		
APLICAÇÕES DIRETAS			3.3.90.00.00	40.000,00			
QSE - QUOTA PARTE SALÁRIO EDUCAÇÃO	12.361.0005.2032.0000						2.500.000,00
3 DESPESAS CORREN						2.500.000,00	
3 OUTRAS DESPESAS CORRENTES					2.500.000,00		
APLICAÇÕES DIRETAS			3.3.90.00.00	2.500.000,00			
MANUTENÇÃO DAS ATIVIDADES DO ENSINO FUNDAMENTAL FUNDEB 30%	12.361.0005.2033.0000						6.500.000,00
3 DESPESAS CORREN						6.500.000,00	
1 PESSOAL E ENCARGOS SOCIAIS					280.000,00		
APLICAÇÕES DIRETAS			3.1.90.00.00	200.000,00			
APLICAÇÕES DIRETAS- INTRA-ORÇAMENTÁRIAS			3.1.91.00.00	80.000,00			
3 OUTRAS DESPESAS CORRENTES					6.220.000,00		
APLICAÇÕES DIRETAS			3.3.90.00.00	1.200.000,00			
APLICAÇÕES DIRETAS			3.3.90.00.00	2.890.000,00			
APLICAÇÕES DIRETAS			3.3.90.00.00	2.130.000,00			
MANUTENÇÃO DAS ATIVIDADES DO ENSINO FUNDAMENTAL FUNDEB 70%	12.361.0005.2034.0000						18.500.000,00
3 DESPESAS CORREN						18.500.000,00	
1 PESSOAL E ENCARGOS SOCIAIS					18.500.000,00		
APLICAÇÕES DIRETAS			3.1.90.00.00	16.500.000,00			
APLICAÇÕES DIRETAS- INTRA-ORÇAMENTÁRIAS			3.1.91.00.00	1.400.000,00			
APLICAÇÕES DIRETAS- INTRA-ORÇAMENTÁRIAS			3.1.91.00.00	600.000,00			
VALORIZAÇÃO DA CARREIRA DOCENTE E PEDAGÓGICA - ENSINO FUNDAMENTAL	12.361.0005.2035.0000						1.500.000,00
3 DESPESAS CORREN						1.500.000,00	
1 PESSOAL E ENCARGOS SOCIAIS					500.000,00		
APLICAÇÕES DIRETAS			3.1.90.00.00	500.000,00			
3 OUTRAS DESPESAS CORRENTES					1.000.000,00		
APLICAÇÕES DIRETAS			3.3.90.00.00	1.000.000,00			
MANUTENÇÃO DAS AÇÕES DE ENSINO DE TEMPO INTEGRAL	12.361.0005.2036.0000						900.000,00
3 DESPESAS CORREN						900.000,00	
1 PESSOAL E ENCARGOS SOCIAIS					600.000,00		
APLICAÇÕES DIRETAS			3.1.90.00.00	600.000,00			
3 OUTRAS DESPESAS CORRENTES					300.000,00		
APLICAÇÕES DIRETAS			3.3.90.00.00	300.000,00			
AÇÕES AOS PROGRAMAS DE CURSOS PROFISSIONALIZANTES E ENSINO SUPERIOR	12.363.0005.2042.0000						100.000,00
3 DESPESAS CORREN						100.000,00	
3 OUTRAS DESPESAS CORRENTES					100.000,00		
APLICAÇÕES DIRETAS			3.3.90.00.00	100.000,00			
INVESTIMENTO E MANUTENÇÃO DO ENSINO INFANTIL - VAAT	12.365.0005.1008.0000						1.400.000,00



PREFEITURA MUNICIPAL DE ITAMBÉ

R. Josué de Castro, 84 - CNPJ:10150050/0001-09

Orçamento Programa - Exercício de 2026

Página 25

QUADRO AUXILIAR DE DETALHAMENTO DA DESPESA

Lei: 1973, Data: 28/11/2024

PODER 03 ENTIDADES SUPERVISIONADAS
ORGÃO 03 ENTIDADES SUPERVISIONADAS
UNIDADE 04 FUNDO MUNICIPAL DE EDUCAÇÃO DE ITAMBÉ

Aplicacao Programada	Proj/Ativ	Finalidade	Categoria	Detalhada	TotalGrupo	Total Categ.	Total Func.
		F.R. - C.A.					
INVESTIMENTO E MANUTENÇÃO DO ENSINO INFANTIL - VAAT	12.365.0005.1008.0000						1.400.000,00
4	DESPESAS DE CAPIT					1.400.000,00	
4	INVESTIMENTOS				1.400.000,00		
	APLICAÇÕES DIRETAS		4.4.90.00.00	1.400.000,00			
VALORIZAÇÃO DA CARREIRA DOCENTE E PEDAGÓGICA - ENSINO INFANTIL	12.365.0005.2037.0000						1.000.000,00
3	DESPESAS CORREN					1.000.000,00	
1	PESSOAL E ENCARGOS SOCIAIS				700.000,00		
	APLICAÇÕES DIRETAS		3.1.90.00.00	700.000,00			
3	OUTRAS DESPESAS CORRENTES				300.000,00		
	APLICAÇÕES DIRETAS		3.3.90.00.00	300.000,00			
ADMINISTRAÇÃO DE PESSOAL EDUCAÇÃO INFANTIL FUNDEB 30%	12.365.0005.2038.0000						1.200.000,00
3	DESPESAS CORREN					1.200.000,00	
1	PESSOAL E ENCARGOS SOCIAIS				900.000,00		
	APLICAÇÕES DIRETAS		3.1.90.00.00	600.000,00			
	APLICAÇÕES DIRETAS- INTRA-ORÇAMENTÁRIAS		3.1.91.00.00	300.000,00			
3	OUTRAS DESPESAS CORRENTES				300.000,00		
	APLICAÇÕES DIRETAS		3.3.90.00.00	300.000,00			
ADMINISTRAÇÃO DE PESSOAL EDUCAÇÃO INFANTIL FUNDEB 70%	12.365.0005.2039.0000						4.000.000,00
3	DESPESAS CORREN					4.000.000,00	
1	PESSOAL E ENCARGOS SOCIAIS				4.000.000,00		
	APLICAÇÕES DIRETAS		3.1.90.00.00	2.800.000,00			
	APLICAÇÕES DIRETAS- INTRA-ORÇAMENTÁRIAS		3.1.91.00.00	1.200.000,00			
EDUCAÇÃO DE JOVENS E ADULTOS (EJA) - BRASIL ALFABETIZADO	12.366.0005.2040.0000						120.000,00
3	DESPESAS CORREN					120.000,00	
3	OUTRAS DESPESAS CORRENTES				120.000,00		
	APLICAÇÕES DIRETAS		3.3.90.00.00	120.000,00			
APOIO AO ENSINO ESPECIAL	12.367.0005.2041.0000						500.000,00
3	DESPESAS CORREN					500.000,00	
3	OUTRAS DESPESAS CORRENTES				500.000,00		
	APLICAÇÕES DIRETAS		3.3.90.00.00	500.000,00			
TOTAL							49.887.286,35



PREFEITURA MUNICIPAL DE ITAMBÉ

R. Josué de Castro, 84

10150050/0001-09

Exercício: 2026

DESPESA ORÇADA POR FUNÇÃO

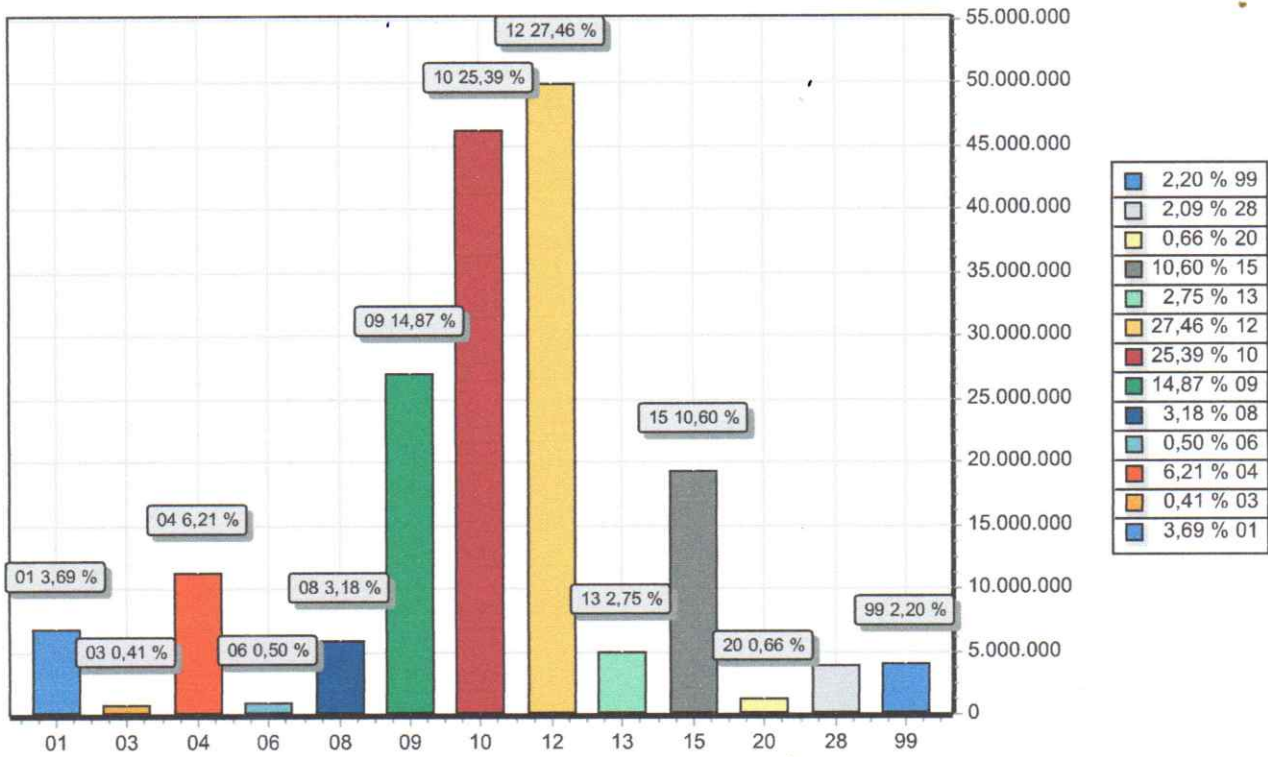

FUNÇÃO	DOTAÇÃO
01 Legislativa	6.700.000,00
03 Essencial à Justiça	744.771,50
04 Administração	11.275.097,50
06 Segurança Pública	903.605,00
08 Assistência Social	5.778.360,00
09 Previdência Social	27.020.000,00
10 Saúde	46.140.232,15
12 Educação	49.887.286,35
13 Cultura	5.000.000,00
15 Urbanismo	19.260.000,00
20 Agricultura	1.190.647,50
28 Encargos Especiais	3.800.000,00
99 Reserva de Contingência	4.000.000,00
TOTAL	181.700.000,00



PREFEITURA MUNICIPAL DE ITAMBÉ

R. Josué de Castro, 84
10150050/0001-09

Exercício: 2026

RECEITA PREVISTA

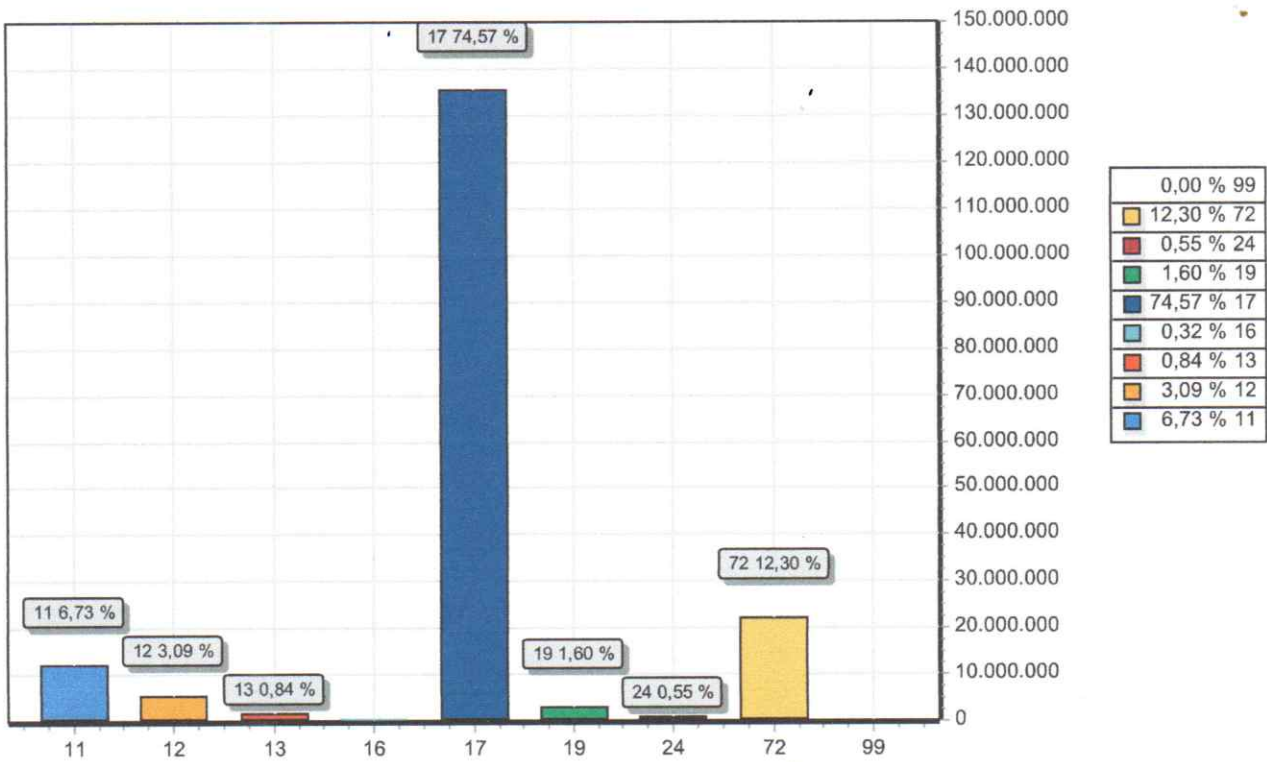

CODIGO	PREVISTO
11 IMPOSTOS, TAXAS E CONTRIBUIÇÕES DE MELHORIA	12.226.047,25
12 CONTRIBUIÇÕES	5.606.986,30
13 RECEITA PATRIMONIAL	1.522.636,00
16 RECEITA DE SERVIÇOS	580.219,75
17 TRANSFERENCIAS CORRENTES	135.493.163,85
19 OUTRAS RECEITAS CORRENTES	2.910.080,65
24 TRANSFERÊNCIAS DE CAPITAL	1.003.911,50
72 CONTRIBUIÇÕES (INTRA)	22.356.954,70
99 RECURSOS ARRECADADOS EM EXERCÍCIOS ANTERIORES	
TOTAL	181.700.000,00